

Kecamatan

KUTA SELATAN DALAM ANGKA

Kuta Selatan Subdistrict in Figures

2019



**BADAN PUSAT STATISTIK
KABUPATEN BADUNG**

Statistics of Badung Regency

Kecamatan

KUTA SELATAN DALAM ANGKA

Kuta Selatan Subdistrict in Figures

2019



KECAMATAN KUTA SELATAN DALAM ANGKA 2019

SOUTH KUTA SUBDISTRICT IN FIGURES 2019

ISSN : 2087.6831

No. Publikasi/ Publication Number : 51030.1607

Katalog / Catalogue : 1102001.5103.050

Ukuran Buku / Book Size: 14,8 cm X 21 cm

Jumlah Halaman / Number of Pages : xii + 139

Naskah/ Manuscript :

BPS Kabupaten Badung / *BPS- Statistics of Badung Regency*

Penyunting/ Editor :

BPS Kabupaten Badung / *BPS- Statistics of Badung Regency*

Gambar Kover / Cover Design:

BPS Kabupaten Badung / *BPS- Statistics of Badung Regency*

Ilustrasi Kover / Cover Illustration:

Monumen Garuda Wisnu Kencana / *Garuda Wisnu Kenana Monument*

Diterbitkan oleh / Published by:

©BPS Kabupaten Badung / *BPS- Statistics of Badung Regency*

Dicetak oleh / Printed by:

CV. Bhineka Karya

Dilarang mengumumkan, mendistribusikan, mengomunikasikan dan/atau menggandakan sebagian atau seluruh isi buku ini dengan tujuan komersil tanpa ijin tertulis dari Badan Pusat Statistik

Prohibited to announce, distribute, communicate, and/or copy part or all of this book for commercial purpose without permission from BPS-Statistic Indonesia

PETA KECAMATAN KUTA SELATAN

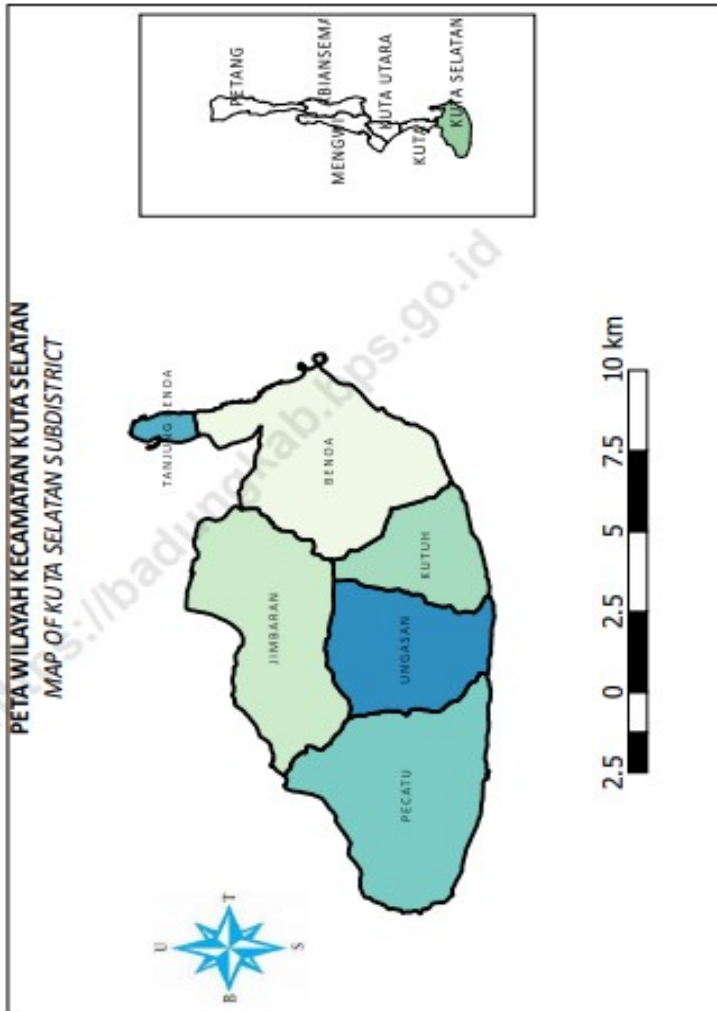

KEPALA BPS KABUPATEN BADUNG
CHIEF STATISTICIAN OF BADUNG REGENCY



Ir. Ni Putu Minarni S, MMA



KATA PENGANTAR

Buku **Kecamatan Kuta Selatan Dalam Angka 2019** ini merupakan publikasi lanjutan dari publikasi sejenis pada tahun sebelumnya yang datanya dihimpun oleh Koordinator Statistik Kecamatan Kuta Selatan. Publikasi ini menyajikan berbagai macam data dari berbagai bidang kegiatan di desa/kelurahan, dengan tujuan untuk dapat memberikan gambaran mengenai keadaan demografi, sosial ekonomi di masing-masing desa di Kecamatan Kuta Selatan.

Meskipun publikasi ini telah disiapkan sebaik mungkin, namun kami menyadari masih terdapat banyak kekurangan. Untuk itu kami mohon masukan serta saran dari pemakai data agar dapat dilaksanakan penyempurnaan pada penerbitan berikutnya.

Kepada semua pihak yang telah membantu sehingga memungkinkan terbitnya buku ini kami sampaikan penghargaan yang setinggi-tingginya. Kepada instansi serta pihak lain yang telah ikut membantu usaha ini kami sampaikan terima kasih.

Harapan kami mudah-mudahan buku ini dapat memberikan manfaat bagi kita sekalian .

Mangupura, September 2019
Kepala Badan Pusat Statistik
Kabupaten Badung,



Ir. Ni Putu Minarni S., MMA



PREFACE

South Kuta Subdistrict in Figures 2019 is the continued publication of similar publications in the previous year for which data collected by Statistics Coordinator of Mengwi Subdistrict. This publication presents a wide range of data from different fields of activity in the village/neighborhood, with the aim to provide an overview of the demographic, social and economic in each village in the district of Mengwi.

Although this publication has been prepared as possible, but we know there are still many shortcomings. For that we ask feedback and suggestions from the users of data to be carried out improvements to the next publication. To all those who have helped thus allowing the publication of this book we convey appreciation as high. To institutions and others who have helped this effort we extend our thanks. Hopefully this book can benefit us all.

Mangupura, September 2019
Chief Statistician of Badung Regency



Ir. Ni Putu Minarni S., MMA

DAFTAR ISI

Halaman

Peta Wilayah KecamatanKuta Selatan.....	iii
FotoKepala BPS KabupatenBadung.....	iv
Kata Pengantar	v
Daftar Isi	vi
DaftarTabel	vii
Bab I Geografi.....	1
Bab II Pemerintahan.....	6
Bab III Kependudukan.....	17
Bab IV Pendidikan.....	37
Bab V Kesehatan.....	46
Bab VI Peradilan.....	54
Bab VII Agama	61
Bab VIII Pertanian.....	69
Bab IX Perhubungan.....	83
Bab X Keuangan.....	91
Bab XI Lain-lain	96

DAFTAR TABEL

Halaman

Bab I Geografi

Tabel 1.1. Luas Wilayah Menurut Penggunaan Tanah Keadaan Akhir Tahun 2017.....	5
--	---

Bab II Pemerintahan

Tabel 2.1. Banyaknya Aparat Pemerintahan Kelurahan Keadaan Akhir Tahun 2017.....	10
Tabel 2.2. Banyaknya Lingkungan Dan Desa Adat Keadaan Akhir Tahun 2017.....	11
Tabel 2.3. Letak, Status, Ketinggian Serta Klasifikasi Kelurahan Keadaan Akhir Tahun 2017.....	12
Tabel 2.4. Letak, Status, Ketinggian Serta Klasifikasi Kelurahan Keadaan Akhir Tahun 2017.....	13
Tabel 2.5. Banyaknya Usaha Koperasi Dirinci Menurut Jenisnya Keadaan Akhir Tahun 2017.....	14
Tabel 2.6. Jumlah Anggota KUD dan Jenis Usahanya Keadaan Akhir Tahun 2017.....	16

Bab III Penduduk

Tabel 3.1. Proyeksi Penduduk Kecamatan Kuta Selatan Menurut Jenis Kelamin dan Kelompok Umur, Tahun 2014 – 2017.....	22
Tabel 3.2. Luas Wilayah, Jumlah Kepala Keluarga Dan Kepadatan	

	PendudukKeadaanAkhirTahun 2017.....	24
Tabel 3.3.	PendudukDirinciMenurutKewarganegaraanJenis KelaminKeadaanAkhirTahun 2017.....	25
Tabel 3.4.	MutasiPendudukMenurutJenisnyaKeadaanAkhir Tahun 2017.....	27
Tabel 3.5.	BanyaknyaPenduduk, KepalaKeluarga Dan Rata-Rata AnggotaKeluargaPerKepalaKeluargaKeadaanAkhir Tahun 2017.....	29
Tabel 3.6.	BangunanMenurutPenggunaannyaKeadaanAkhir Tahun 2017.....	30
Tabel 3.7.	JumlahKeluarga Yang Menggunakan Air MinumMenurut SumbernyaKeadaanAkhirTahun 2017.....	31
Tabel 3.8.	JumlahKeluargaMenurutPenggunaanBahanBakar KeadaanAkhirTahun 2017.....	32
Tabel 3.9.	JumlahKeluarga Yang MenikmatiAliranlistrikMenurut DayaDipakaiKeadaanakhirTahun 2017.....	33
Tabel 3.10.	JumlahKeluarga Yang MendapatkanAliranListrik MenurutPembangkitnyaKeadaanAkhirTahun 2017.....	34
Tabel 3.11.	BanyaknyaPendudukMenurutSumber Mata Pencarian UtamaKeadaanAkhirTahun 2017.....	35

Bab IV Pendidikan

Tabel 4.1.	BanyaknyaGedung, Sekolah, Murid Dan Guru Menurut SekolahKeadaanAkhirTahun 2017.....	41
Tabel 4.2.	BanyaknyaSekolahMenurutJenjangPendidikanKeadaan AkhirTahun 2017.....	44
Tabel 4.3.	JumlahPendudukMenurut Tingkat PendidikanTertinggi Yang DitamatkanKeadaanAkhirTahun 2017.....	45

Bab V Kesehatan

Tabel 5.1. BanyaknyaTenagaKesehatan (TenagaMedis) Menurut JenisnyaKeadaanAkhirTahun 2017.....	50
Tabel 5.2. BanyaknyaFasilitas (Sarana) KesehatanMenurutJenisnya KeadaanAkhirTahun 2017.....	51
Tabel 5.3. JumlahPantiAsuhan, PenderitaCacatMenurutJenisnya KeadaanAkhirTahun 2017.....	52
Tabel 5.4. BanyaknyaAkseptor KB MenurutKontrasepsi Yang DigunakanKeadaanAkhirTahun 2017.....	53

Bab VI Peradilan

Tabel 6.1. BanyaknyaTindakKejahatan Yang TerjadidanDilaporkan KePolisiKeadaanAkhirTahun 2017.....	58
Tabel 6.2. BanyaknyaPosKeamananMenurutJenisnya Serta Jumlah PersonilnyaKeadaanAkhirTahun 2017.....	59

Bab VII Agama

Tabel 7.1. PendudukDirinciMenurut Agama danJenisKelamin KeadaanAkhirTahun 2017.....	65
Tabel 7.2. BanyaknyaTempatIbadahMenurutJenisnyaKeadaan AkhirTahun 2017.....	68

Bab VIII Pertanian

Tabel 8.1. Luas Desadan Luas SawahMenurutJenisPengairan	
---	--

	KeadaanAkhirTahun 2015.....	73
Tabel 8.2.	Luas Tanam, Luas PanendanProduksiPadiSawahdan PadiLadangKeadaanAkhirTahun 2017.....	75
Tabel 8.3.	BanyaknyaTernakMenurutJenisnyaKeadaanAkhir Tahun 2017.....	77
Tabel 8.4.	BanyaknyaUnggasMenurutJenisnyaKeadaanAkhir Tahun 2017.....	78
Tabel 8.5.	Luas TanamdanProduksi Perkebunan Rakyat Dirinci JenisTanamanKeadaanAkhirTahun 2017.....	79
Tabel 8.6.	ProduksiPerikananLautMenurutJenisikanKeadaanAkhir Tahun 2017.....	80

Bab IX Perhubungan

Tabel 9.1.	PanjangJalanMenurutJenisJalanKeadaanAkhirTahun 2017.....	87
Tabel 9.2.	BanyaknyaKendaraanBermotorMenurutJenisnya KeadaanAkhirTahun 2017.....	88
Tabel 9.3.	BanyaknyaPerahu/Kapal Motor Yang DipakaiAngKuta Selatann UmumKeadaanAkhirTahun 2017.....	89
Tabel 9.4.	BanyaknyaSaranaKomunikasiMenurutJenisnyaKeadaan AkhirTahun 2017.....	90

Bab X Keuangan

Tabel 10.1.	Banyaknya Bank danJumlahTenagaKerjaMenurut JenisnyaKeadaanAkhirTahun 2017.....	95
-------------	---	----

Bab XI Lain-lain

Tabel 11.1. Banyaknya Perusahaan Industri Menurut Jenis dan Jumlah Tenaga Kerja Keadaan Akhir Tahun 2017.....	100
Tabel 11.2. Banyaknya Industri Besar Menurut Kelompok Industri dan Jumlah Tenaga Kerja Keadaan Akhir Tahun 2017.....	102
Tabel 11.3. Banyaknya Industri Sedang Menurut Kelompok Industri dan Jumlah Tenaga Kerja Keadaan Akhir Tahun 2017.....	105
Tabel 11.4. Banyaknya Industri Kecil Menurut Kelompok Industri dan Jumlah Tenaga Kerja Keadaan Akhir Tahun 2017.....	108
Tabel 11.5. Banyaknya Industri Kerajinan Rumah tangga Menurut Kelompok Industri dan Jumlah Tenaga Kerja Keadaan Akhir Tahun 2017.....	111
Tabel 11.6. Banyaknya Usaha Jasa Perorangan/Rumah tangga Menurut Jenisnya Keadaan Akhir Tahun 2017.....	114
Tabel 11.7. Banyaknya Hotel Bintang dan Melati Keadaan Akhir Tahun 2017.....	118
Tabel 11.8. Banyaknya Tenaga Kerja Hotel Bintang dan Melati Keadaan Akhir Tahun 2017.....	119

DAFTAR GAMBAR

Halaman

Gambar 1.1.	Luas Wilayah Menurut Penggunaan Tanah Keadaan Akhir Tahun 2017.....	4
Gambar 2.1.	Banyaknya Aparat Pemerintahan Kelurahan Keadaan Akhir Tahun 2017.....	9
Gambar 3.1.	Jumlah Penduduk Kecamatan Kuta Selatan Menurut Kelompok Umur dan Jenis Kelamin Tahun 2017.....	21
Gambar 4.1.	Jumlah Penduduk Menurut Tingkat Pendidikan Tertinggi Yang Ditamatkan Keadaan Akhir Tahun 2017.....	40
Gambar 5.1.	Tenaga Kesehatan (Tenaga Medis) Menurut Jenisnya Keadaan Akhir Tahun 2017.....	49
Gambar 6.1.	Tindak Kejahatan Yang Terjadi Dan Dilaporkan Ke Polisi Keadaan Akhir Tahun 2017.....	57
Gambar 7.1.	Penduduk Dirinci Menurut Agama Dan Jenis Kelamin Keadaan Akhir Tahun 2017.....	64
Gambar 8.1.	Produksi Perikanan Laut (kg) Menurut Jenisnya Keadaan Akhir Tahun 2017.....	72
Gambar 9.1.	Banyaknya Kendaraan Bermotor Menurut Jenisnya Keadaan Akhir Tahun 2017.....	86
Gambar 10.1.	Banyaknya Bank Dan Jumlah Tenaga Kerja Menurut Jenisnya Keadaan Akhir Tahun 2017.....	94
Gambar 11.1.	Banyaknya Hotel Bintang Dan Melati Keadaan Akhir Tahun 2017...	99



1

Geografi dan Iklim

Geografi and Climate



PENJELASAN TEKNIS

1. Sawah adalah usaha pertanian yang dilaksanakan pada tanah basa dan memerlukan air untuk irigasi. Jenis tanaman yang terutama untuk pertanian sawah adalah padi. Dalam bersawah, pengolahan lahan dilakukan secara intensif dan merupakan pertanian menetap.
2. Tegal/kebun/ladang/huma adalah lahan kering yang ditanami tanaman musiman atau tahunan seperti padi ladang, palawija/hortikultura dan letaknya terpisah dengan halaman sekitar rumah.
3. Pekarangan adalah areal tanah yang biasanya berdekatan dan menjadi bagian tak terpisahkan dengan suatu bangunan atau terkait dengan kepemilikan dalam suatu persil.
4. Perkebunan adalah segala kegiatan yang mengusahakan tanaman tertentu pada tanah dan/atau media tumbuh lainnya dalam ekosistem yang sesuai; mengolah, dan memasarkan barang dan jasa hasil tanaman tersebut, dengan bantuan ilmu pengetahuan dan teknologi, permodalan serta manajemen untuk mewujudkan kesejahteraan bagi pelaku .

TECHNICAL NOTES

1. *Rice fields are agricultural businesses carried out on alkaline soils and require water for irrigation. Types of crops mainly for paddy farming are rice. In the paddy field, the farming is done intensively and is a permanent agriculture.*
2. *Tegal / gardens / felds / huma is a dry land planted with seasonal or annual crops such as rice felds, palawija / horticulture and located separately with the yard around the house.*
3. *The yard is a land area which is usually adjacent and becomes an integral part of a building or associated with ownership in a plot.*
4. *Plantations shall be any activities that cultivate certain crops on soil and / or other growing mediums in appropriate ecosystems; Process, and market the goods and services of these crops, with the help of science and technology, capital and management to achieve prosperity for the perpetrators.*

TABEL 1.1 LUAS WILAYAH MENURUT PENGGUNAAN TANAH KEADAAN AKHIR TAHUN 2018

Desa/Kelurahan	Luas (Km ²)	Penggunaan Tanah (Ha)						
		Sawah	Tegal/ Huma	Pekara- ngan	Perkebu- nan	Kubu- ran	Lainnya	
(1)	(2)	(3)	(4)	(5)	(6)	(7)	(8)	
001 PECATU	26,41	-	1 255,20	147,00	544,78	0,10	693,92	
002 UNGASAN	14,99	-	725,72	301,20	294,17	0,20	177,71	
003 KUTUH	8,56	-	3,24	87,95	290,97	2,00	471,84	
004 BENOA	28,28	-	517,64	1 279,40	443,32	0,27	587,37	
005 TANJUNG BENOA	2,39	-	77,97	118,75	32,21	0,03	10,04	
006 JIMBARAN	20,50	-	711,53	706,34	387,42	0,20	244,51	
JUMLAH	2018	101,13	-	3 291,30	2 640,64	1 992,87	2,80	2 185,39
	2017	101,13	-	3 359,38	2 595,88	1 999,17	2,80	2 155,77
	2016	101,13	-	4 036,79	1 903,35	2 468,11	2,80	1 701,95

Sumber : Perbekel/Lurah.

TABEL 1.2 LETAK, STATUS, KETINGGIAN SERTA KLASIFIKASI DESA/ KELURAHAN KEADAAN AKHIR TAHUN 2018

Desa/Kelurahan	Letak Desa/ Kelurahan			Ketinggian Dari Permukaan Laut			Klasifikasi Desa/Kelurahan		
	Pan- tai	Bukan Pantai	Pede- saan	< 500	500 - 700	> 700	Swadaya	Swakarya	Swasembada
(1)	(2)	(3)	(5)	(6)	(7)	(8)	(9)	(10)	(11)
001 PECATU	1	-	1	1	-	-	-	-	-
002 UNGASAN	1	-	-	1	-	-	-	-	-
003 KUTUH	1	-	1	1	-	-	-	-	-
004 BENOA	1	-	-	1	-	-	-	-	-
005 TANJUNG BENOA	1	-	-	1	-	-	-	-	-
006 JIMBARAN	1	-	-	1	-	-	-	-	-
JUMLAH	2018	6	-	2	6	-	-	-	-
	2017	6	-	2	6	-	-	-	-
	2016	6	-	2	6	-	-	-	-

Sumber : Perbekel/Lurah.



2

Pemerintahan *Government*



PENJELASAN TEKNIS

1. Kepala desa adalah sebutan pemimpin desa di Indonesia. Kepala desa merupakan pimpinan tertinggi dari pemerintah desa. Masa jabatan kepala desa adalah 6 (enam) tahun, dan dapat diperpanjang lagi untuk 3 (tiga) kali masa jabatan berikutnya berturut-turut atau tidak.
2. Sekretaris desa atau yang sering disingkat menjadi SEKDES adalah jabatan sekretaris pada pemerintahan desa. Sekretariat Desa merupakan unsur Staf Pemerintah Desa dipimpin oleh seorang Sekretaris Desa yang berada dibawah dan bertanggung jawab kepada Kepala Desa; Sekretaris Desa sebagaimana dimaksud pada ayat (1) sebagai Perangkat Desa.
3. Kepala dusun adalah salah satu dari perangkat desa yang wewenangnya berada dibawah dari kepala desa
4. Kepala Urusan Pembangunan mempunyai tugas membantu Kepala Desa menyusun rencana pelaksanaan, pengendalian evaluasi dan penyusunan laporan pelaksanaan tugas bidang Pembangunan.
5. Kepala Urusan Pemerintahan Membantu Kepala Desa dalam melaksanakan pengelolaan administrasi kependudukan, administrasi pertanahan, pembinaan, ketentraman dan ketertiban masyarakat Desa, mempersiapkan bahan perumusan kebijakan penataan, Kebijakan dalam penyusunan produk hukum Desa.

TECHNICAL NOTES

1. *The village head is the village leader in Indonesia. The village head is the highest leader of the village government. The tenure of the village head is 6 (six) years, and may be extended for another 3 (three). Consecutive term of office or not*
2. *Secretary of the village or often abbreviated to SEKDES is a secretary position in the village administration. Village Secretariat is an element of Village Government Staff led by a Village Secretary who is under and responsible to the Village Head; Village Secretary as referred to in paragraph (1) as Village Device.*
3. *The hamlet head is one of the village apparatus whose authority is subordinate to the village head.*
4. *Head of Development Affairs has the task of assisting the Village Head to prepare implementation plan, evaluation control and preparation of report on the implementation of task of Development field.*
5. *Head of Government Affairs Assist the Village Head in implement the administrative administration of population, land administration, guidance, peace and order of the village community, preparing the formulation of policy of structuring, Policies in Preparation of Village law products.*

**TABEL 2.1 BANYAKNYA APARAT PEMERINTAHAN DESA/
KELURAHAN KEADAAN AKHIR TAHUN 2018**

Desa/Kelurahan	Perbe kel/ Lurah	Sekde s / Lurah	Kelian Banjar/ Kaling	Kasi/Kaur					Tena- ga	Jumlah	
				Pem- bangu nan	Peme- rintah an	Ke- sra	Ke- uanga n	Pel Umu m	Admi- nistra si		
(1)	(2)	(3)	(4)	(5)	(6)	(7)	(8)	(9)	(10)	(11)	
001 PECATU	1	1	9	1	1	1	1	1	6	22	
002 UNGASAN	1	1	14	1	1	1	1	1	5	26	
003 KUTUH	1	1	4	1	1	1	1	1	8	19	
004 BENOA	1	-	16	1	1	1	-	1	10	31	
005 TANJUNG BENOA	1	1	6	1	1	1	-	1	8	20	
006 JIMBARAN	1	1	14	1	1	1	-	1	8	28	
JUMLAH	2018	6	5	63	6	6	6	3	6	45	146
	2017	6	6	63	6	6	6	3	6	50	152
	2016	6	6	63	6	6	6	6	6	44	149

Sumber : Perbekel/Lurah.



3

Kependudukan dan Ketenagakerjaan

Population and Employment



PENJELASAN TEKNIS

1. Penduduk adalah semua orang yang berdomisili di wilayah geografis Republik Indonesia selama 6 bulan atau lebih dan atau mereka yang berdomisili kurang dari 6 bulan tetapi bertujuan menetap.
2. Kepadatan penduduk dibagi menjadi 3 jenis: a. Kepadatan Penduduk Kasar (Crude Population Density), yaitu menunjukkan banyaknya jumlah penduduk untuk setiap kilometer persegi luas wilayah. b. Kepadatan Fisiologis (Physiological Density), yang menyatakan banyaknya penduduk untuk setiap kilometer persegi wilayah lahan yang ditanami (cultivable land). c. Kepadatan Agraris (Agriculture Density), menunjukkan banyaknya penduduk petani untuk setiap kilometer persegi wilayah cultivable land. Ukuran ini menggambarkan intensitas pertanian dari petani terhadap lahan yang mencerminkan efisiensi teknologi pertanian dan intensitas tenaga kerja pertanian. Kepadatan penduduk kasar merupakan ukuran persebaran penduduk yang umum digunakan, karena selain data dan cara penghitungannya sederhana, ukuran ini sudah distandarisasi dengan luas wilayah.
3. Keluarga adalah dua atau lebih individu yang hidup dalam satu rumah tangga karena adanya hubungan darah, perkawinan, atau adopsi. Mereka saling berinteraksi satu dengan yang lain, mempunyai peran masing-masing dan

menciptakan serta mempertahankan suatu budaya.

TECHNICAL NOTES

1. *Populaton is all persons domiciled in the geographic territory of the Republic of Indonesia for 6 months or more and or those domiciled for less than 6 months but with a permanent purpose.*
2. *Populaton density is divided into 3 types: a. Crude Populaton Density, which shows the number of populaton for each square kilometer of area. Physiological Density, which states the populaton for each square kilometer of cultivable land. C. Agricultural Density (Agriculture Density), indicatng the number of farmers for each square kilometer of cultivable land area. This measure illustrates the agricultural intensity of farmers on land that reflects the efciency of agricultural technology and the intensity of agricultural labor. Rough populaton density is a commonly used measure of populaton distributon, because in additon to simple data and calculaton methods, this measure has been standardized by area.*
3. *Families are two or more individuals who live in one household because of blood relatons, marriage, or adopton. They interact with each other, have their own roles.*

Tabel 3.1. PROYEKSI PENDUDUK KECAMATAN KUTA SELATAN MENURUT
JENIS KELAMIN DAN KELOMPOK UMUR, TAHUN 2015 - 2018

Kelompok Umur	2015			2016		
	Laki	Perempuan	Jumlah	Laki	Perempuan	Jumlah
(1)	(2)	(3)	(4)	(5)	(6)	(7)
0 - 4	6,69	6,51	13,20	6,87	6,68	13,55
5 - 9	7,11	6,63	13,74	7,23	6,78	14,01
10 - 14	6,30	5,91	12,21	6,60	6,24	12,84
15 - 19	5,88	5,71	11,59	6,19	6,02	12,21
20 - 24	7,35	6,66	14,01	7,53	6,83	14,36
25 - 29	6,42	6,56	12,98	6,68	6,85	13,53
30 - 34	6,62	6,85	13,47	6,89	7,02	13,91
35 - 39	7,26	7,16	14,42	7,42	7,35	14,77
40 - 44	7,31	6,17	13,48	7,56	6,38	13,94
45 - 49	5,04	3,98	9,02	5,33	4,19	9,52
50 - 54	3,23	2,84	6,07	3,55	3,08	6,63
55 - 59	1,98	1,99	3,97	2,12	2,20	4,32
60 - 64	1,54	1,53	3,07	1,69	1,63	3,32
65 - 69	1,09	1,24	2,33	1,17	1,31	2,48
70 - 74	0,69	0,75	1,44	0,74	0,80	1,54
75 +	0,64	0,88	1,52	0,69	0,98	1,67
Jumlah	75,15	71,37	146,52	78,26	74,34	152,60

KEPENDUDUKAN DAN KETENAGAKERJAAN

LANJUTAN TABEL 3.1.

Kelompok Umur	2017			2018		
	Laki	Perempuan	Jumlah	Laki	Perempuan	Jumlah
(1)	(8)	(9)	(10)	(11)	(12)	(13)
0 - 4	7,05	6,85	13,90	7,24	7,04	14,28
5 - 9	7,31	6,91	14,22	7,42	7,02	14,44
10 - 14	6,90	6,46	13,36	7,18	6,67	13,85
15 - 19	6,49	6,34	12,83	6,89	6,63	13,52
20 - 24	7,75	6,98	14,73	7,93	7,07	15,00
25 - 29	6,91	7,15	14,06	7,13	7,49	14,62
30 - 34	7,19	7,22	14,41	7,48	7,42	14,90
35 - 39	7,60	7,54	15,14	7,77	7,75	15,52
40 - 44	7,77	6,57	14,34	7,99	6,77	14,76
45 - 49	5,53	4,40	9,93	5,82	4,60	10,42
50 - 54	3,85	3,36	7,21	4,19	3,66	7,85
55 - 59	2,31	2,35	4,66	2,49	2,56	5,05
60 - 64	1,85	1,78	3,63	1,99	1,94	3,93
65 - 69	1,26	1,42	2,68	1,35	1,52	2,87
70 - 74	0,80	0,86	1,66	0,86	0,92	1,78
75 +	0,76	1,07	1,83	0,80	1,19	1,99
Jumlah	81,33	77,26	158,59	84,53	80,25	164,78

TABEL 3.2 LUAS WILAYAH, DESA ADAT, BANJAR DINAS, KEPALA KELUARGA DAN PENDUDUK KEADAAN AKHIR TAHUN 2018

Desa/Kelurahan	Luas Wilayah (Km ²)	Penduduk			Kepala Keluarga	Kepadatan Per Km ²
		Laki-Laki	Perempuan	Jumlah		
(1)	(2)	(3)	(4)	(5)	(6)	(7)
001 PECATU	26,41	3 995	3 994	7 989	2 255	302
002 UNGASAN	14,99	6 698	6 790	13 488	2 965	900
003 KUTUH	8,56	2 308	2 265	4 573	1 017	534
004 BENOA	28,28	13 952	13 488	27 440	7 287	970
005 TANJUNG BENOA	2,39	2 828	2 803	5 631	1 260	2 356
006 JIMBARAN	20,50	24 476	23 430	47 906	11 374	2 337
JUMLAH	2018	101,13	54 257	52 770	107 027	26 158
	2017	101,13	55 166	54 058	109 224	26 619
	2016	101,13	53 497	51 937	105 434	28 215

Sumber : Perbekel/Lurah.

KEPENDUDUKAN DAN KETENAGAKERJAAN

LANJUTAN TABEL 3.2

Desa	Desa Adat	Banjar Dinas	Banjar Adat	
(1)	(8)	(9)	(10)	
001 PECATU	1	9	3	
002 UNGASAN	1	14	14	
003 KUTUH	1	4	4	
004 BENOA	3	16	12	
005 TANJUNG BENOA	2	6	5	
006 JIMBARAN	1	14	12	
JUMLAH	2018	9	63	50
	2017	9	63	50
	2016	9	63	50

Sumber : Perbekel/Lurah.

**TABEL 3.3 PENDUDUK DIRINCI MENURUT KEWARGANEGARAAN
DAN JENIS KELAMIN KEADAAN AKHIR TAHUN 2018**

Desa/Kelurahan	Indonesia			A r a b			C i n a		
	L	P	L+P	L	P	L+P	L	P	L+P
(1)	(2)	(3)	(4)	(5)	(6)	(7)	(8)	(9)	(10)
001 PECATU	3 993	3 993	7 986	-	-	-	-	-	-
002 UNGASAN	6 698	6 790	13 488	-	-	-	-	-	-
003 KUTUH	2 308	2 265	4 573	-	-	-	-	-	-
004 BENOA	13 952	13 488	27 440	-	-	-	-	-	-
005 TANJUNG BENOA	2 828	2 803	5 631	-	-	-	-	-	-
006 JIMBARAN	24 474	23 427	47 901	-	-	-	-	-	-
JUMLAH	2018	54 253	52 766	107 019	-	-	-	-	-
	2017	55 162	54 054	109 216	-	-	-	-	-
	2016	53 494	51 933	105 437	-	-	-	-	-

Sumber : Perbekel/Lurah.

KEPENDUDUKAN DAN KETENAGAKERJAAN

LANJUTAN TABEL 3.3

Desa/Kelurahan	Asing Lainnya			Jumlah		
	L	P	L+P	L	P	L+P
(1)	(11)	(12)	(13)	(14)	(15)	(16)
001 PECATU	2	1	3	3 995	3 994	7 989
002 UNGASAN	-	-	-	6 698	6 790	13 488
003 KUTUH	-	-	-	2 308	2 265	4 573
004 BENOA	-	-	-	13 952	13 488	27 440
005 TANJUNG BENOA	-	-	-	2 828	2 803	5 631
006 JIMBARAN	2	3	5	24 476	23 430	47 906
JUMLAH	2018	4	4	8	54 257	52 770
	2017	4	4	8	55 166	54 058
	2016	3	4	7	53 497	51 937

Sumber : Perbekel/Lurah.

**TABEL 3.4 MUTASI PENDUDUK DIRINCI MENURUT JENISNYA
KEADAAN AKHIR TAHUN 2018**

Desa/Kelurahan	Lahir			Mati			
	Laki-Laki	Perem- puan	Jumlah	Laki-Laki	Perem- puan	Jumlah	
(1)	(2)	(3)	(4)	(5)	(6)	(7)	
001 PECATU	83	62	145	24	30	54	
002 UNGASAN	51	90	141	34	12	46	
003 KUTUH	37	14	51	12	9	21	
004 BENOA	73	89	162	42	49	91	
005 TANJUNG BENOA	48	97	145	11	18	29	
006 JIMBARAN	73	61	134	93	46	139	
JUMLAH	2018	365	413	778	216	164	380
	2017	785	763	1 421	125	138	295
	2016	1 118	1 066	2 184	146	159	305

Sumber : Perbekel/Lurah.

KEPENDUDUKAN DAN KETENAGAKERJAAN

LANJUTAN TABEL 3.4

Desa/Kelurahan	Pindah			Datang		
	Laki-Laki	Perempuan	Jumlah	Laki-Laki	Perempuan	Jumlah
(1)	(8)	(9)	(10)	(11)	(12)	(13)
001 PECATU	-	11	11	1	16	17
002 UNGASAN	32	99	131	49	177	226
003 KUTUH	242	163	405	9	10	19
004 BENOA	117	195	312	148	235	383
005 TANJUNG BENOA	24	54	78	91	170	261
006 JIMBARAN	62	67	129	1 237	1 518	2 755
JUMLAH	2018	477	589	1 066	1 535	2 126
	2017	290	277	567	1 360	2 030
	2016	951	919	1 870	3 908	3 702

Sumber : Laporan Registrasi (Perbekel/Lurah).

KEPENDUDUKAN DAN KETENAGAKERJAAN

TABEL 3.5 BANYAKNYA PENDUDUK, KEPALA KELUARGA DAN RATA-RATA KEPALA KELUARGA KEADAAN AKHIR TAHUN 2018

Desa/Kelurahan	Penduduk	Kepala Keluarga	Rata-Rata Per KK	
(1)	(2)	(3)	(4)	
001 PECATU	7 989	2 255	4	
002 UNGASAN	13 488	2 965	5	
003 KUTUH	4 573	1 017	4	
004 BENOA	27 440	7 287	4	
005 TANJUNG BENOA	5 631	1 260	4	
006 JIMBARAN	47 906	11 374	4	
JUMLAH	2018	107 027	26 158	4
	2017	109 224	26 619	4
	2016	105 434	28 215	4

Sumber : Laporan Registrasi (Perbeker/Lurah).

KEPENDUDUKAN DAN KETENAGAKERJAAN

**TABEL 3.6 BANGUNAN MENURUT PENGGUNAANNYA
KEADAAN AKHIR TAHUN 2018**

Desa/Kelurahan	Penggunaan Bangunan					
	Tempat Tinggal	Toko/Per- dagangan	Industri	Penginapan	Lainnya	
(1)	(2)	(3)	(4)	(5)	(6)	
001 PECATU	2 037	139	81	84	32	
002 UNGASAN	2 861	178	107	33	36	
003 KUTUH	1 407	83	8	12	22	
004 BENOA	5 372	339	65	129	52	
005 TANJUNG BENOA	939	162	17	91	29	
006 JIMBARAN	5 982	385	112	132	53	
JUMLAH	2018	18 598	1 286	390	481	224
	2017	18 433	1 243	387	462	224
	2016	18 118	1 011	388	442	224

Sumber : Perbekel/Lurah.

**TABEL 3.7 JUMLAH KELUARGA YANG MENGGUNAKAN AIR MINUM
MENURUT SUMBERNYA KEADAAN AKHIR TAHUN 2018**

Desa/Kelurahan	Jumlah Keluarga	Sumber Air Minum						
		PAM	Pompa Air	Sumur	Mata Air	Sungai	Lainnya	
(1)	(2)	(3)	(4)	(5)	(6)	(7)	(8)	
001 PECATU	2 255	1 281	-	-	-	-	974	
002 UNGASAN	2 965	2 153	-	-	-	-	812	
003 KUTUH	1 017	596	-	-	-	-	421	
004 BENOA	7 287	3 581	1 796	751	-	-	1 159	
005 TANJUNG BENOA	1 260	647	388	21	-	-	204	
006 JIMBARAN	11 374	6 041	1 208	934	-	-	3 191	
JUMLAH	2018	26 158	14 299	3 392	1 706	-	-	6 761
	2017	26 619	14 846	3 388	1 706	-	-	6 679
	2016	28 215	16 332	3 389	1 820	-	-	6 674

Sumber : Perbekel/Lurah.

KEPENDUDUKAN DAN KETENAGAKERJAAN

TABEL 3.8 JUMLAH KELUARGA MENURUT PENGGUNAAN BAHAN BAKAR KEADAAN AKHIR TAHUN 2018

Desa/Kelurahan	Jumlah Keluarga	Jenis Bahan Bakar				
		Minyak Tanah	Kayu Api	Arang	LPG	Lainnya
(1)	(2)	(3)	(4)	(5)	(6)	(7)
001 PECATU	2 255	-	431	-	1 824	-
002 UNGASAN	2 965	-	318	-	2 647	-
003 KUTUH	1 017	-	257	-	760	-
004 BENOA	7 287	-	784	-	6 503	-
005 TANJUNG BENOA	1 260	-	138	-	1 122	-
006 JIMBARAN	11 374	-	1 687	-	9 687	-
JUMLAH	2018	26 158	-	3 615	-	22 543
	2017	26 619	-	3 969	-	22 650
	2016	28 215	-	5 150	-	23 065

Sumber : Perbekel/Lurah.

**TABEL 3.9 RUMAHTANGGA YANG MENIKMATI ALIRAN LISTRIK
MENURUT DAYA DIPAKAI KEADAAN AKHIR
TAHUN 2018**

Desa/Kelurahan	Jumlah Keluarga	Daya Aliran Listrik Yang Digunakan				
		250 Watt	251 - 450 Watt	451 - 900 Watt	901 - 1.350	> 1.350 Watt
(1)	(2)	(3)	(4)	(5)	(6)	(7)
001 PECATU	2 255	-	56	882	1 084	233
002 UNGASAN	2 965	-	56	1 708	1 024	177
003 KUTUH	1 017	-	155	385	272	205
004 BENOA	7 287	-	127	2 020	3 970	1 170
005 TANJUNG BENOA	1 260	-	109	578	386	187
006 JIMBARAN	11 374	-	183	5 592	4 235	1 364
JUMLAH	2018	26 158	-	686	11 165	10 971
	2017	26 619	-	773	11 788	10 971
	2016	28 215	-	1 854	12 303	10 971

Sumber : Perbekel/Lurah.

KEPENDUDUKAN DAN KETENAGAKERJAAN

TABEL 3.10 JUMLAH KELUARGA YANG MENDAPATKAN ALIRAN LISTRIK MENURUT PEMBANGKITNYA KEADAAN AKHIR TAHUN 2018

Desa/Kelurahan	Kepala Keluarga	Sumber Pembangkit Listrik					
		PLN	Disel Sendiri	Usaha Patungan	Koperasi / KUD	Usaha Perorangan	Lainnya
(1)	(2)	(3)	(4)	(5)	(6)	(7)	(8)
001 PECATU	2 255	2 255	-	-	-	-	-
002 UNGASAN	2 965	2 965	-	-	-	-	-
003 KUTUH	1 017	1 017	-	-	-	-	-
004 BENOA	7 287	7 287	-	-	-	-	-
005 TANJUNG BENOA	1 260	1 260	-	-	-	-	-
006 JIMBARAN	11 374	11 374	-	-	-	-	-
JUMLAH	2018	26 158	26 158	-	-	-	-
	2017	26 619	26 619	-	-	-	-
	2016	28 215	28 271	-	-	-	-

Sumber : Perbekel/Lurah.

**TABEL 3.11 BANYAKNYA PENDUDUK MENURUT SUMBER MATA
PENCAHARIAN UTAMA KEADAAN AKHIR
TAHUN 2018**

Desa/Kelurahan	Pertanian Bahan Makanan	Peterna- kan	Perikanan	Perkebu- nan	Perdaga- ngan	Industri	
(1)	(2)	(3)	(4)	(5)	(6)	(7)	
001 PECATU	682	1 743	23	86	808	261	
002 UNGASAN	571	1 572	34	62	1 935	1 383	
003 KUTUH	203	711	61	-	419	177	
004 BENOA	657	1 864	357	57	5 747	1 513	
005 TANJUNG BENOA	11	105	314	13	1 744	94	
006 JIMBARAN	670	1 916	643	158	7 036	1 952	
JUMLAH	2018	2 794	7 911	1 432	376	17 689	5 380
	2017	2 794	7 911	1 432	376	17 689	5 380
	2016	3 002	8 001	1 508	376	17 629	5 090

Sumber : Perbekel/Lurah.

KEPENDUDUKAN DAN KETENAGAKERJAAN

LANJUTAN TABEL 3.11

Desa/Kelurahan	Pertam- ngan & Galian	Listrik, Gas, Air Minum	Angkutan, Komuni- kasi	Bank, Lembag a Keuangan	Pemerin- tahan, Jasa-Jasa	Lainnya	
(1)	(8)	(9)	(10)	(11)	(12)	(13)	
001 PECATU	-	-	1 204	507	1 159	27	
002 UNGASAN	-	-	1 175	641	2 272	98	
003 KUTUH	-	-	347	189	837	22	
004 BENOA	-	-	2 793	698	5 368	97	
005 TANJUNG BENOA	-	-	401	211	1 264	96	
006 JIMBARAN	-	-	6 290	852	16 865	108	
JUMLAH	2018	-	-	12 210	3 098	27 765	448
	2017	-	-	12 210	3 098	27 765	448
	2016	-	-	12 087	3 084	26 153	427

Sumber : Perbekel/Lurah.



4

Sosial

Social

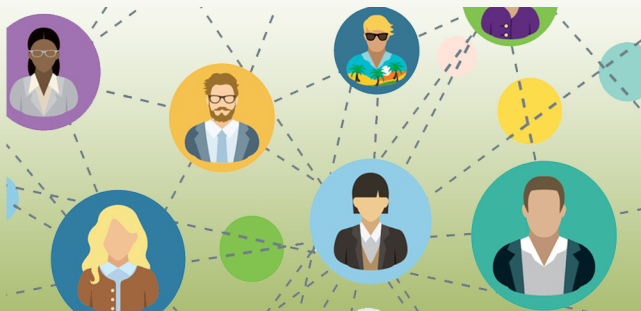

PENJELASAN TEKNIS

1. Tenaga kesehatan adalah setiap orang yang mengabdikan diri dalam bidang kesehatan, memiliki pengetahuan dan atau keterampilan melalui pendidikan di bidang kesehatan yang memerlukan kewenangan dalam menjalankan pelayanan kesehatan.
2. Penyandang cacat adalah setiap orang yang mempunyai kelainan fisik dan/atau mental, yang dapat mengganggu atau merupakan rintangan dan hambatan baginya untuk melakukan secara selayaknya, yang terdiri dari: penyandang cacat fisik; penyandang cacat mental; serta. penyandang cacat fisik dan mental.
3. Akseptor KB, yaitu pasangan usia subur (PUS) yang menggunakan salah satu alat/obat kontrasepsi Akseptot Aktif, pasangan Usia Subur yang pada saat ini sedang menggunakan salah satu alat/obat kontrasepsi Akseptot Baru, pasangan Usia Subur yang baru pertama kali menggunakan alat/obat kontrasepsi atau PUS yang kembali menggunakan alat kontrasepsi setelah melahirkan atau abortus.
4. Agama adalah sistem yang mengatur tata keimanan (kepercayaan) dan peribadatan kepada Tuhan Yang Mahakuasa serta tata kaidah yang berhubungan dengan pergaulan manusia dan manusia serta lingkungannya. Kata “agama” berasal dari bahasa Sanskerta, āgama yang berarti “tradisi”.
5. Tempat ibadah, rumah ibadah, tempat peribadatan adalah sebuah

tempat yang digunakan oleh umat beragama untuk beribadah.

TECHNICAL NOTES

1. *Healthcare is any person who devotes himself / herself in the field of health, has knowledge and or skill through education in the field of health which requires authority in running health services.*
2. *Persons with disabilities shall be any person with physical and / or mental disabilities who may interfere with or constitute obstacles and barriers for them to do so appropriately, consisting of: persons with physical disabilities; Mentally disabled persons; and. Physically and mentally disabled.*
3. *Family planning acceptors, ie fertile-age couples (EFAs) who use one of the tools / contraceptive drugs Active Akseptot, fertile age couple who is currently using one of the tools / contraceptive drugs New Akseptot, fertile age couple who first use contraceptive / contraceptive devices or EFA who re-use contraception after delivery or abortion.*
4. *Religion is a system that regulates the order of faith (belief) and worship to God Almighty and the rules that relate to the association of man and man and the environment. The word “religion” comes from Sanskrit, āgama which means “tradition”.*
5. *Places of worship, houses of worship, places of worship is a place used by religious people to worship.*

**TABEL 4.1 BANYAKNYA GEDUNG, SEKOLAH, MURID DAN GURU
MENURUT SEKOLAH KEADAAN AKHIR TAHUN 2018**

Desa/Kelurahan	Taman Kanak-Kanak (TK)				SD Negeri + Swasta				
	Gedung	Sekolah	Murid	Guru	Gedung	Sekolah	Murid	Guru	
(1)	(2)	(3)	(4)	(5)	(6)	(7)	(8)	(9)	
001 PECATU	2	2	97	5	6	6	700	51	
002 UNGASAN	8	8	361	49	8	9	1 785	98	
003 KUTUH	1	1	74	6	3	3	371	29	
004 BENOA	11	11	658	54	12	12	3 543	206	
005 TANJUNG BENOA	1	1	113	5	2	2	842	31	
006 JIMBARAN	23	23	1 804	137	19	19	4 108	319	
JUMLAH	2018	46	46	3 107	256	50	51	11 349	734
	2017	46	46	3 100	256	50	50	14 366	659
	2016	41	41	2 890	246	50	50	14 360	657

Sumber : UPT. Cabang Dinas Pendidikan Kecamatan Kuta Selatan.

SOSIAL

LANJUTAN TABEL 4.1

Desa/Kelurahan	Madrasah Ibtidaiyah				Madrasah Tsanawiyah			
	Gedung	Sekolah	Murid	Guru	Gedung	Sekolah	Murid	Guru
(1)	(10)	(11)	(12)	(13)	(14)	(15)	(16)	(17)
001 PECATU	-	-	-	-	-	-	-	-
002 UNGASAN	-	-	-	-	-	-	-	-
003 KUTUH	-	-	-	-	-	-	-	-
004 BENOA	-	-	-	-	-	-	-	-
005 TANJUNG BENOA	-	-	-	-	-	-	-	-
006 JIMBARAN	-	-	-	-	-	-	-	-
JUMLAH	2018	-	-	-	-	-	-	-
	2017	-	-	-	-	-	-	-
	2016	-	-	-	-	-	-	-

Sumber : UPT. Cabang Dinas Pendidikan Kecamatan Kuta Selatan.

LANJUTAN TABEL 4.1

Desa/Kelurahan	SLTP Negeri + Swasta				SMU/SMK Negeri + Swasta			
	Gedung	Sekolah	Murid	Guru	Gedung	Sekolah	Murid	Guru
(1)	(18)	(19)	(20)	(21)	(22)	(23)	(24)	(25)
001 PECATU	1	1	215	29	-	-	-	-
002 UNGASAN	4	2	1 379	67	-	-	-	-
003 KUTUH	-	-	-	-	4	1	655	47
004 BENOA	7	3	1 633	93	10	3	2 630	183
005 TANJUNG BENOA	4	1	1 022	44	-	-	-	-
006 JIMBARAN	11	5	1 853	113	5	4	2 497	76
JUMLAH	2018	27	12 6102	346	19	8	5 782	306
	2017	27	12 6102	346	18	7	3 427	295
	2016	27	12 6102	346	18	7	3 427	295

Sumber : UPT. Cabang Dinas Pendidikan Kecamatan Kuta Selatan.

SOSIAL

TABEL 4.2 BANYAKNYA SEKOLAH MENURUT JENJANG PENDIDIKAN KEADAAN AKHIR TAHUN 2018

Desa/Kelurahan	T K		S D		SLTP		SMU/SMK		PT		
	Negeri	Swas- ta	Negeri	Swas- ta	Negeri	Swas- ta	Negeri	Swas- ta	Negeri	Swas- ta	
(1)	(2)	(3)	(4)	(5)	(6)	(7)	(8)	(9)	(8)	(9)	
001 PECATU	-	2	6	-	-	1	-	-	-	-	
002 UNGASAN	-	8	8	1	1	1	-	-	-	-	
003 KUTUH	-	1	3	-	-	-	1	-	-	-	
004 BENOA	-	11	9	3	1	2	1	2	1	-	
005 TANJUNG BENOA	-	1	2	-	1	-	-	-	-	-	
006 JIMBARAN	-	23	12	7	1	4	-	4	2	-	
JUMLAH	2018	-	46	40	11	4	8	2	6	3	-
	2017	-	46	40	10	4	8	2	5	3	-
	2016	-	41	40	11	4	9	2	5	3	-

Sumber : UPT. Cabang Dinas Pendidikan Kecamatan Kuta Selatan.

**TABEL 4.3 JUMLAH PENDUDUK MENURUT TINGKAT PENDIDIKAN
TERTINGGI YANG DITAMATKAN KEADAAN AKHIR
TAHUN 2018**

Desa/Kelurahan		Tidak/ Belum Sekolah	Belum Tamat SD	Tamat SD	Tamat SLTP	Tamat SMU/ SMK	Tamat Diploma	Tamat Sarjana
(1)		(2)	(3)	(4)	(5)	(6)	(7)	(8)
001	PECATU	727	966	1 815	1 074	1 482	928	997
002	UNGASAN	812	1 905	1 968	1 528	3 996	1 687	1 592
003	KUTUH	597	525	985	584	813	371	698
004	BENOA	3 122	3 714	3 865	2 895	8 768	2 071	3 005
005	TANJUNG BENOA	687	818	788	651	1 740	381	566
006	JIMBARAN	4 350	6 721	6 552	4 870	15 327	5 442	4 644
JUMLAH	2018	10 295	14 649	15 973	11 602	32 126	10 880	11 502
	2017	10 295	15 249	17 033	12 609	32 167	10 680	11 191
	2016	10 245	15 144	16 893	12 609	30 957	10 188	9 080

Sumber : Perbekel/Lurah.

**TABEL 4.4 BANYAKNYA TENAGA KESEHATAN (TENAGA MEDIS)
MENURUT JENISNYA KEADAAN AKHIR TAHUN 2018**

Desa/Kelurahan	Dokter		Bidan	Perawat	Dukun Beranak	Dukun Pijat	Lainnya
	Umum	Spesialis/ Gigi					
(1)	(2)	(3)	(4)	(5)	(6)	(7)	(8)
001 PECATU	1	-	2	3	-	-	-
002 UNGASAN	4	2	5	9	-	-	-
003 KUTUH	1	-	1	3	-	-	-
004 BENOA	7	3	23	11	-	-	-
005 TANJUNG BENOA	6	-	7	6	-	-	-
006 JIMBARAN	8	2	11	15	-	-	-
JUMLAH	2018	27	7	49	47	-	-
	2017	27	7	47	37	-	-
	2016	24	4	45	30	-	-

Sumber : Perbekel/Lurah.

**TABEL 4.5 BANYAKNYA FASILITAS (SARANA) KESEHATAN
MENURUT JENISNYA KEADAAN AKHIR TAHUN 2018**

Desa/Kelurahan	Sarana Kesehatan						
	Poliklinik	Puskes- mas	Puskesmas Pembantu	BKIA	Praktek Dokter	PPKBD	
(1)	(2)	(3)	(4)	(5)	(6)	(7)	
001 PECATU	1	-	1	1	1	20	
002 UNGASAN	1	-	1	1	1	17	
003 KUTUH	1	-	1	1	-	4	
004 BENOA	1	1	-	1	6	16	
005 TANJUNG BENOA	1	-	1	1	4	6	
006 JIMBARAN	2	-	2	2	9	16	
JUMLAH	2018	7	1	6	7	21	79
	2017	7	1	6	7	20	79
	2016	7	1	6	7	-	-

Sumber : Puskesmas Kecamatan Kuta Selatan.

**TABEL 4.6 JUMLAH PANTI ASUHAN, PENDERITA CACAT
MENURUT JENISNYA KEADAAN AKHIR TAHUN 2018**

Desa/Kelurahan	Panti Asuhan	Jenis Cacat					
		Tuna Netra	Tuna Wicara	Cacat Badan	Cacat Mental	Lainnya	
(1)	(2)	(3)	(4)	(5)	(6)	(7)	
001 PECATU	-	4	-	9	-	2	
002 UNGASAN	1	3	9	14	-	-	
003 KUTUH	-	-	3	9	-	-	
004 BENOA	-	3	12	52	15	2	
005 TANJUNG BENOA	-	-	2	7	-	-	
006 JIMBARAN	-	-	-	12	6	5	
JUMLAH	2018	1	10	26	103	21	9
	2017	1	10	26	104	23	9
	2016	-	3	32	110	-	-

Sumber : Perbekel/Lurah.

TABEL 4.7 BANYAKNYA AKSEPTOR KB MENURUT KONTRASEPSI YANG DIGUNAKAN KEADAAN AKHIR TAHUN 2018

Desa/Kelurahan	Jenis Alat Kontrasepsi Yang Digunakan								
	I U D	Pil	Kon-dom	MOP	MOW	Sunti-kan	Lainnya	Jumlah	
(1)	(2)	(3)	(4)	(5)	(6)	(7)	(8)	(9)	
001 PECATU	127	234	21	14	59	519	-	974	
002 UNGASAN	334	209	24	1	54	781	-	1 403	
003 KUTUH	80	104	4	1	7	276	8	480	
004 BENOA	760	802	133	3	181	1 098	41	3 018	
005 TANJUNG BENOA	154	172	21	1	15	270	29	662	
006 JIMBARAN	587	459	10	1	45	646	2	1 750	
JUMLAH	2018	2 042	1 980	213	21	361	3 590	80	8 287
	2017	2 037	1 943	182	20	357	3 500	45	8 084
	2016	2 036	1 943	182	20	357	3 498	56	8 092

Sumber : Koordinator PLKB Kecamatan Kuta Selatan.

**TABEL 4.8 BANYAKNYA TINDAK KEJAHATAN YANG TERJADI
DAN DILAPORKAN KE POLISI KEADAAN AKHIR
TAHUN 2018**

Desa/Kelurahan	Jenis Kejahatan/Pelanggaran								
	Pencu- likan	Pembu- nuhan	Penga- niayaan	Pencu- rian	Peram- pokan	Peme- rasan	Pengge- lapan	Lain-nya	
(1)	(2)	(3)	(4)	(5)	(6)	(7)	(8)	(9)	
001 PECATU	-	-	1	3	-	-	1	2	
002 UNGASAN	-	-	1	7	-	-	2	2	
003 KUTUH	-	-	-	1	-	-	-	-	
004 BENOA	-	-	3	28		-	4	8	
005 TANJUNG BENOA	-	-	-	3	-	-	1	-	
006 JIMBARAN	-	1	4	26	-	1	9	8	
JUMLAH	2018	-	1	9	68	-	1	17	20
	2017	-	1	11	64	-	1	19	23
	2016	-	-	22	65	-	-	9	19

Sumber : Kepolisian Sektor Kuta Selatan.

**TABEL 4.9 BANYAKNYA POS KEAMANAN MENURUT JENISNYA
SERTA JUMLAH PERSONILNYA KEADAAN AKHIR
TAHUN 2018**

Desa/Kelurahan	Jenis Pos Keamanan						
	Bimmas		Babinsa		Hansip		
	Jumlah	Personil	Jumlah	Personil	Jumlah	Personil	
(1)	(2)	(3)	(4)	(5)	(6)	(7)	
001 PECATU	1	1	1	1	1	31	
002 UNGASAN	1	1	1	1	1	31	
003 KUTUH	1	1	1	1	1	31	
004 BENOA	1	1	1	1	1	31	
005 TANJUNG BENOA	1	1	1	1	1	31	
006 JIMBARAN	1	1	1	2	1	31	
JUMLAH	2018	6	6	6	7	6	186
	2017	6	6	6	7	6	186
	2016	6	6	6	7	6	186

Sumber : Perbekel/Lurah.

LANJUTAN TABEL 4.9

Desa/Kelurahan	Jenis Pos Keamanan			
	Lainnya		Jumlah	
	Jumlah	Personil	Jumlah	Personil
(1)	(8)	(9)	(10)	(11)
001 PECATU	1	31	4	64
002 UNGASAN	1	31	4	64
003 KUTUH	1	31	4	64
004 BENOA	3	93	6	126
005 TANJUNG BENOA	2	62	5	95
006 JIMBARAN	1	42	4	76
JUMLAH	2018	9	290	27
	2017	9	290	27
	2016	9	290	27

Sumber : Perbekel/Lurah.

**TABEL 4.10 PENDUDUK DIRINCI MENURUT AGAMA DAN JENIS
KELAMIN KEADAAN AKHIR TAHUN 2018**

Desa/Kelurahan		Agama					
		Hindu			Islam		
		Laki-Laki	Perem- puan	Jumlah	Laki-Laki	Perem- puan	Jumlah
(1)	(2)	(3)	(4)	(5)	(6)	(7)	
001	PECATU	3 824	3 805	7 629	101	112	213
002	UNGASAN	6 653	6 750	13 403	45	40	85
003	KUTUH	1 957	1 982	3 939	206	187	393
004	BENOA	12 741	12 405	25 146	785	699	1 484
005	TANJUNG BENOA	2 355	2 401	4 756	353	309	662
006	JIMBARAN	21 968	21 914	43 882	1 998	1 038	3 036
JUMLAH	2018	49 498	49 257	98 755	3 488	2 385	5 873
	2017	50 591	50 319	100 910	3 390	2 591	5 981
	2016	48 987	48 295	97 282	3 335	2 509	5 844

Sumber : Perbekel/Lurah.

LANJUTAN TABEL 4.10

Desa/Kelurahan		Agama					
		Katolik			Kristen		
		Laki-Laki	Perem- puan	Jumlah	Laki-Laki	Perem- puan	Jumlah
(1)	(8)	(9)	(10)	(11)	(12)	(13)	
001	PECATU	35	27	62	32	46	78
002	UNGASAN	-	-	-	-	-	-
003	KUTUH	59	19	78	85	73	158
004	BENOA	273	239	512	-	-	-
005	TANJUNG BENOA	46	41	87	-	-	-
006	JIMBARAN	365	340	705	130	118	248
JUMLAH	2018	778	666	1 444	247	237	484
	2017	722	690	1 412	217	233	450
	2016	707	669	1 376	195	193	388

Sumber : Perbekel/Lurah.

LANJUTAN TABEL 4.10

Desa/Kelurahan		Agama					
		Budha			Jumlah		
		Laki-Laki	Perem- puan	Jumlah	Laki-Laki	Perem- puan	Jumlah
(1)	(14)	(15)	(16)	(17)	(18)	(19)	
001	PECATU	3	4	7	3 995	3 994	7 989
002	UNGASAN	-	-	-	6 698	6 790	13 488
003	KUTUH	1	4	5	2 308	2 265	4 573
004	BENOA	153	145	298	13 952	13 488	27 440
005	TANJUNG BENOA	74	52	126	2 828	2 803	5 631
006	JIMBARAN	15	20	35	24 476	23 430	47 906
JUMLAH	2018	246	225	471	54 257	52 770	107 027
	2017	246	225	471	55 166	54 058	109 224
	2016	243	221	464	53 467	51 887	105 354

Sumber : Perbekel/Lurah.

**TABEL 4.11 BANYAKNYA TEMPAT IBADAH MENURUT JENISNYA
KEADAAN AKHIR TAHUN 2018**

Desa/Kelurahan	Jenis Tempat Ibadah						Jumlah
	Masjid	Langgar	Gereja	Pura	Vihara	Lainnya	
(1)	(2)	(3)	(4)	(5)	(6)	(7)	(8)
001 PECATU	-	-	-	19	-	-	19
002 UNGASAN	-	-	-	28	-	-	28
003 KUTUH	-	-	-	9	-	-	9
004 BENOA	1	-	1	35	1	-	38
005 TANJUNG BENOA	1	-	1	18	1	-	21
006 JIMBARAN	3	-	-	27	-	-	30
JUMLAH	2018	5	-	2	136	2	- 145
	2017	5	-	2	136	2	- 145
	2016	5	-	2	136	2	- 145

Sumber : Perbekel/Lurah.



5

Pertanian *Agriculture*



PENJELASAN TEKNIS

1. Tanaman pangan adalah segala jenis tanaman yang di dalamnya terdapat karbohidrat dan protein sebagai sumber energi manusia. Tanaman pangan juga dapat dikatakan sebagai tanaman utama yang dikonsumsi manusia sebagai makanan untuk memberikan asupan energi bagi tubuh. Umumnya tanaman pangan adalah tanaman yang tumbuh dalam waktu semusim.
2. Hortikultura merupakan salah satu cabang dari agronomi namun sedikit berbeda dengan agronomi, karena hortikultura memfokuskan pada budidaya tanaman buah, tanaman bunga atau tanaman hias, tanaman sayuran, dan tanaman obat-obatan. Ciri yang lekat pada tanaman hortikultura adalah produknya yang bersifat perisabel atau mudah rusak karena segar.
3. Peternakan adalah kegiatan mengembangbiakkan dan membudidayakan hewan ternak untuk mendapatkan manfaat dan hasil dari kegiatan tersebut. Pengertian peternakan tidak terbatas pada pemeliharaan saja, memelihara dan peternakan perbedaannya terletak pada tujuan yang ditetapkan.
4. Perikanan adalah kegiatan manusia yang berhubungan dengan pengelolaan dan pemanfaatan sumberdaya hayati perairan. Sumberdaya hayati perairan tidak dibatasi secara tegas dan pada umumnya mencakup ikan, amfibi, dan berbagai avertebrata penghuni perairan dan wilayah yang berdekatan, serta lingkungannya.

TECHNICAL NOTES

1. *Food plants are all kinds of plants in which there are carbohydrates and proteins as a source of human energy. Food crops can also be regarded as the main crops that humans consume as food to provide energy intake for the body. Generally food crops are plants that grow in a season.*
2. *Horticulture is one branch of agronomy but slightly different from agronomy, because horticulture focuses on the cultivation of fruit crops, flower plants or ornamental plants, vegetable plants, and medicinal plants. The characteristics attached to horticultural crops are the products that are perishable or easily damaged by fresh.*
3. *Livestock is an activity to breed and cultivate livestock to obtain the benefits and results of these activities. The definition of livestock is not limited to maintaining, maintaining and farming the difference lies in the established purpose.*
4. *Fisheries are human activities related to the management and utilization of marine biological resources. Aquatic resources are not strictly defined and typically include fish, amphibians, and various invertebrate inhabitants of adjacent waters and territories, as well as their environment.*

TABEL 5.1 LUAS DESA DAN LUAS SAWAH MENURUT JENIS PENGAIRAN KEADAAN AKHIR TAHUN 2018

Desa/Kelurahan	Luas Desa (km ²)			Luas Sawah Menurut Jenis Pengairan (Ha)	
	Tanah Sawah	Tanah Kering	Jumlah	Pengairan Teknis	Setengah Teknis
(1)	(2)	(3)	(4)	(5)	(6)
001 PECATU	-	26,41	26,41	-	-
002 UNGASAN	-	14,99	14,99	-	-
003 KUTUH	-	8,56	8,56	-	-
004 BENOA	-	28,28	28,28	-	-
005 TANJUNG BENOA	-	2,39	2,39	-	-
006 JIMBARAN	-	20,50	20,50	-	-
JUMLAH	2018	-	101,13	101,13	-
	2017	-	101,13	101,13	-
	2016	-	101,13	101,13	-

Sumber : UPT Dinas Pertanian Perkebunan dan Kehutanan Kecamatan Kuta Selatan.

PERTANIAN

LANJUTAN TABEL 5.1

Desa/Kelurahan	Luas Sawah Menurut Jenis Pengairan (Ha)			
	Pengairan Sederhana	Pengairan Non PU	Pasang Surut	Jumlah
(1)	(7)	(8)	(9)	(10)
001 PECATU	-	-	-	-
002 UNGASAN	-	-	-	-
003 KUTUH	-	-	-	-
004 BENOA	-	-	-	-
005 TANJUNG BENOA	-	-	-	-
006 JIMBARAN	-	-	-	-
JUMLAH	2018	-	-	-
	2017	-	-	-
	2016	-	-	-

Sumber : UPT Dinas Pertanian Perkebunan dan Kehutanan Kecamatan Kuta Selatan.

TABEL 5.2 LUAS TANAM, LUAS PANEN, PRODUKSI JAGUNG DAN KACANG TANAH KEADAAN AKHIR TAHUN 2016

Desa/Kelurahan	Jagung			Kacang Tanah		
	Luas Tanam (Ha)	Luas Panen (Ha)	Produksi (Ton)	Luas Tanam (Ha)	Luas Panen (Ha)	Produksi (Ton)
(1)	(2)	(3)	(4)	(5)	(6)	(7)
001 PECATU	0,54	0,54	6,28	-	-	-
002 UNGASAN	0,45	0,45	5,23	-	-	-
003 KUTUH	-	-	-	-	-	-
004 BENOA	-	-	-	-	-	-
005 TANJUNG BENOA	-	-	-	-	-	-
006 JIMBARAN	-	-	-	-	-	-
JUMLAH	2016	0,99	0,99	11,51	-	-
	2015	0,99	0,99	11,51	-	-
	2014	11	11	68	3	3

Sumber : UPT Dinas Pertanian Perkebunan dan Kehutanan Kecamatan Kuta Selatan.

PERTANIAN

TABEL 5.3 LUAS TANAM, LUAS PANEN, PRODUKSI UBI JALAR DAN UBI KAYU KEADAAN AKHIR TAHUN 2016

Desa/Kelurahan	Ubi Jalar			Ubi Kayu		
	Luas Tanam (Ha)	Luas Panen (Ha)	Produksi (Ton)	Luas Tanam (Ha)	Luas Panen (Ha)	Produksi (Ton)
(1)	(2)	(3)	(4)	(5)	(6)	(7)
001 PECATU	-	-	-	0,45	0,45	15,09
002 UNGASAN	-	-	-	0,45	0,45	15,07
003 KUTUH	-	-	-	0,09	0,09	3,61
004 BENOA	-	-	-	-	-	-
005 TANJUNG BENOA	-	-	-	-	-	-
006 JIMBARAN	-	-	-	-	-	-
JUMLAH	2016	-	-	-	0,99	0,99
	2015	-	-	-	0,99	33,77
	2014	-	-	-	11	224

Sumber : UPT Dinas Pertanian Perkebunan dan Kehutanan Kecamatan Kuta Selatan.

**TABEL 5.4 BANYAKNYA TERNAK MENURUT JENISNYA
KEADAAN AKHIR TAHUN 2018**

Desa/Kelurahan	Jenis Ternak						
	Sapi	Sapi Perah	Babi	Kerbau	Kam-bing	Kuda	Kelinci
(1)	(2)	(3)	(4)	(5)	(6)	(7)	(8)
001 PECATU	2 444	-	1 452	-	6	-	-
002 UNGASAN	1 395	-	864	-	-	-	-
003 KUTUH	1 589	-	240	-	-	-	-
004 BENOA	784	-	1 540	-	-	-	-
005 TANJUNG BENOA	32	-	64	-	40	-	-
006 JIMBARAN	602	-	306	-	6	-	-
JUMLAH	2018	6 846	-	4 466	-	52	-
	2017	6 846	-	4 466	-	52	-
	2016	7 334	-	5 157	-	-	-

Sumber : UPT Dinas Peternakan Perikanan dan Kelautan Kecamatan Kuta Selatan.

PERTANIAN

TABEL 5.5 BANYAKNYA UNGGAS MENURUT JENISNYA KEADAAN AKHIR TAHUN 2018

Desa/Kelurahan	Ayam Kampung	Ayam Ras	Itik	Angsa	Unggas Lainnya	
(1)	(2)	(3)		(5)	(6)	
001 PECATU	24 994	-	433	52	155	
002 UNGASAN	22 869	10 500	229	35	105	
003 KUTUH	4 564	20 000	156	57	79	
004 BENOA	13 437	95 000	670	55	15	
005 TANJUNG BENOA	1 916	-	35	18	65	
006 JIMBARAN	8 373	-	200	50	75	
JUMLAH	2018	76 153	125 500	1 723	267	494
	2017	76 153	125 500	1 723	267	494
	2016	74 618	115 000	1 225	102	366

Sumber : UPT Dinas Peternakan Perikanan dan Kelautan Kecamatan Kuta Selatan.

**TABEL 5.6 LUAS TANAM DAN PRODUKSI PERKEBUNAN RAKYAT
DIRINCI JENIS TANAMAN KEADAAN AKHIR
TAHUN 2018**

Desa/Kelurahan	Kelapa		Jambu Mente		Lainnya		
	Luas Tanam (Ha)	Produksi (Ton)	Luas Tanam (Ha)	Produksi (Ton)	Luas Tanam (Ha)	Produksi (Ton)	
(1)	(2)	(3)	(4)	(5)	(6)	(7)	
001 PECATU	39	9	23	5	123	26	
002 UNGASAN	16	4	7	2	48	3	
003 KUTUH	4	1	2	1	23	1	
004 BENOA	46	19	-	-	-	-	
005 TANJUNG BENOA	19	1	-	-	-	-	
006 JIMBARAN	58	35	5	1	117	10	
JUMLAH	2018	182	69	37	9	311	40
	2017	182	51	37	11	350	133
	2016	180	48	43	12	430	150

Sumber : UPT Dinas Pertanian Perkebunan dan Kehutanan Kecamatan Kuta Selatan.

PERTANIAN

TABEL 5.7 PRODUKSI PERIKANAN LAUT MENURUT JENIS IKAN KEADAAN AKHIR TAHUN 2018

Desa/Kelurahan	Produksi Ikan Laut (Kg)							
	Tongkol	Selar	Kakap	Teri	Ekor Kuning	Udang	Lainnya	
(1)	(2)	(3)	(4)	(5)	(6)	(7)	(8)	
001 PECATU	-	-	-	-	-	-	434 237	
002 UNGASAN	-	-	-	-	-	-	400 641	
003 KUTUH	-	-	-	-	-	-	807 682	
004 BENOA	4	-	1 975	-	2 317	-	72 715	
005 TANJUNG BENOA	5 638	3 092	91 222	-	64 170	2 415	32 127	
006 JIMBARAN	44 210	32 167	75 616	-	52 668	2 321	120 094	
JUMLAH	2018	49 852	35 259	168 813	-	119 155	4 736	1 867 496
	2017	50 016	35 263	168 807	-	119 161	4 739	1 867 538
	2016	60 323	35 384	169 707	-	116 844	4 837	8 105 841

Sumber : UPT Dinas Peternakan Perikanan dan Kelautan Kecamatan Kuta Selatan.



6

Industri, Pertambangan, Energi, dan Kontruksi

Industry, Mining, Energy and Construction



PENJELASAN TEKNIS

1. Industri Pengolahan adalah suatu kegiatan ekonomi yang melakukan kegiatan mengubah suatu barang dasar secara mekanis, kimia, atau dengan tangan sehingga menjadi barang jadi/setengah jadi, dan atau barang yang kurang nilainya menjadi barang yang lebih tinggi nilainya, dan sifatnya lebih dekat kepada pemakai akhir. Termasuk dalam kegiatan ini adalah jasa industri/makloon dan pekerjaan perakitan (assembling).
2. Jasa industri adalah kegiatan industri yang melayani keperluan pihak lain. Pada kegiatan ini bahan baku disediakan oleh pihak lain sedangkan pihak pengolahan hanya melakukan pengolahannya dengan mendapat imbalan sejumlah uang atau barang sebagai balas jasa (upah makloon), misalnya perusahaan penggilingan padi yang melakukan kegiatan menggiling padi/gabah petani dengan balas jasa tertentu.
3. Pertambangan adalah salah satu jenis kegiatan yang melakukan ekstraksi mineral dan bahan tambang lainnya dari dalam bumi. Penambangan adalah proses pengambilan material yang dapat diekstraksi dari dalam bumi. Tambang adalah tempat terjadinya kegiatan penambangan.
4. Konstruksi adalah suatu kegiatan membangun sarana maupun prasarana yang meliputi pembangunan gedung (building construction), pembangunan

prasarana sipil (Civil Engineer), dan instalasi mekanikal dan elektrik.

TECHNICAL NOTES

1. *Processing Industry is an economic activity which undertakes the activity of converting a basic goods mechanically, chemically, or by hand into a finished / semi-finished goods, and / or a less valuable item into a higher value product, and is closer to the end user . Included in this activity are industrial services / makloon and assembling work.*
2. *Industrial services are industrial activities that serve the needs of others. In this activity, raw materials are provided by other parties while the processing party only doing the processing by getting rewarded some money or goods as a reward (wage makloon), for example rice milling company doing grinding activities of paddy / grain farmer with certain repayment.*
3. *Mining is one type of activity that extracts minerals and other mining materials from within the earth. Mining is the process of extracting materials that can be extracted from the earth. Mine is where mining activities occur.*
4. *Construction means an activity to construct facilities and infrastructures that include building construction, civil construction (Civil Engineer), and mechanical and electrical installation.*

INDUSTRI, PERTAMBANGAN, ENERGI DAN KONSTRUKSI

**TABEL 6.1 BANYAKNYA PERUSAHAAN INDUSTRI MENURUT
JENIS DAN JUMLAH TENAGA KERJA
KEADAAN AKHIR TAHUN 2018**

Desa/Kelurahan	Besar		Sedang		Kecil		
	Jumlah	Tenaga Kerja	Jumlah	Tenaga Kerja	Jumlah	Tenaga Kerja	
(1)	(2)	(3)	(4)	(5)	(6)	(7)	
001 PECATU	-	-	-	-	-	-	
002 UNGASAN	-	-	-	-	-	-	
003 KUTUH	-	-	-	-	-	-	
004 BENOA	-	-	2	114	-	-	
005 TANJUNG BENOA	-	-	-	-	-	-	
006 JIMBARAN	2	307	4	158	3	32	
JUMLAH	2018	2	307	6	272	3	32
	2017	2	307	6	256	3	28
	2016	1	241	6	248	3	28

Sumber : Perbekel/Lurah.

LANJUTAN TABEL 6.1

Desa/Kelurahan	Kerajinan		Jumlah	
	Jumlah	Tenaga Kerja	Jumlah	Tenaga Kerja
(1)	(8)	(9)	(10)	(11)
001 PECATU	87	126	87	126
002 UNGASAN	111	161	111	161
003 KUTUH	7	21	7	21
004 BENOA	37	147	39	261
005 TANJUNG BENOA	9	17	9	17
006 JIMBARAN	100	384	109	881
JUMLAH	2018	351	856	362
	2017	351	844	362
	2016	351	844	361

Sumber : Perbekel/Lurah.

INDUSTRI, PERTAMBANGAN, ENERGI DAN KONSTRUKSI

TABEL 6.2 BANYAKNYA INDUSTRI SEDANG MENURUT KELOMPOK INDUSTRI DAN JUMLAH TENAGA KERJA KEADAAN AKHIR TAHUN 2018

Desa/Kelurahan	Makanan		Tekstil		Kayu		Kertas	
	Jumlah	Tenaga Kerja	Jumlah	Tenaga Kerja	Jumlah	Tenaga Kerja	Jumlah	Tenaga Kerja
(1)	(2)	(3)	(4)	(5)	(6)	(7)	(8)	(9)
001 PECATU	-	-	-	-	-	-	-	-
002 UNGASAN	-	-	-	-	-	-	-	-
003 KUTUH	-	-	-	-	-	-	-	-
004 BENOA	-	-	-	-	-	-	-	-
005 TANJUNG BENOA	-	-	-	-	-	-	-	-
006 JIMBARAN	1	61	-	-	-	-	-	-
JUMLAH	2018	1	61	-	-	-	-	-
	2017	1	59	1	38	-	-	-
	2016	1	51	1	38	-	-	-

Sumber : Perbekel/Lurah.

INDUSTRI, PERTAMBANGAN, ENERGI DAN KONSTRUKSI

LANJUTAN TABEL 6.2

Desa/Kelurahan	Kimia		Logam		Galian		Besi & Baja	
	Jumlah	Tenaga Kerja	Jumlah	Tenaga Kerja	Jumlah	Tenaga Kerja	Jumlah	Tenaga Kerja
(1)	(10)	(11)	(12)	(13)	(14)	(15)	(16)	(17)
001 PECATU	-	-	-	-	-	-	-	-
002 UNGASAN	-	-	-	-	-	-	-	-
003 KUTUH	-	-	-	-	-	-	-	-
004 BENOA	-	-	-	-	-	-	-	-
005 TANJUNG BENOA	-	-	-	-	-	-	-	-
006 JIMBARAN	-	-	-	-	-	-	-	-
<hr/>								
JUMLAH	2018	-	-	-	-	-	-	-
	2017	-	-	-	-	-	-	-
	2016	-	-	-	-	-	-	-

Sumber : Perbekel/Lurah.

LANJUTAN TABEL 6.2

Desa/Kelurahan	Lainnya		Jumlah		
	Jumlah	Tenaga Kerja	Jumlah	Tenaga Kerja	
(1)	(18)	(19)	(20)	(21)	
001 PECATU	-	-	-	-	
002 UNGASAN	-	-	-	-	
003 KUTUH	-	-	-	-	
004 BENOA	2	144	2	144	
005 TANJUNG BENOA	-	-	-	-	
006 JIMBARAN	3	97	4	158	
JUMLAH	2018	5	241	6	302
	2017	4	159	6	256
	2016	4	159	6	248

Sumber : Perbekel/Lurah.

INDUSTRI, PERTAMBANGAN, ENERGI DAN KONSTRUKSI

**TABEL 6.3 BANYAKNYA INDUSTRI KECIL MENURUT KELOMPOK
INDUSTRI DAN JUMLAH TENAGA KERJA
KEADAAN AKHIR TAHUN 2018**

Desa/Kelurahan	Makanan		Tekstil		Kayu		Kertas	
	Jumlah	Tenaga Kerja	Jumlah	Tenaga Kerja	Jumlah	Tenaga Kerja	Jumlah	Tenaga Kerja
(1)	(2)	(3)	(4)	(5)	(6)	(7)	(8)	(9)
001 PECATU	-	-	-	-	-	-	-	-
002 UNGASAN	-	-	-	-	-	-	-	-
003 KUTUH	-	-	-	-	-	-	-	-
004 BENOA	-	-	-	-	-	-	-	-
005 TANJUNG BENOA	-	-	-	-	-	-	-	-
006 JIMBARAN	1	18	-	-	-	-	-	-
<hr/>								
JUMLAH	2018	1	18	-	-	-	-	-
	2017	1	17	-	-	-	-	-
	2016	1	17	-	-	-	-	-

Sumber : Perbekel/Lurah.

INDUSTRI, PERTAMBANGAN, ENERGI DAN KONSTRUKSI

LANJUTAN TABEL 6.3

Desa/Kelurahan	Kimia		Logam		Galian		Besi & Baja	
	Jumlah	Tenaga Kerja	Jumlah	Tenaga Kerja	Jumlah	Tenaga Kerja	Jumlah	Tenaga Kerja
(1)	(10)	(11)	(12)	(13)	(14)	(15)	(16)	(17)
001 PECATU	-	-	-	-	-	-	-	-
002 UNGASAN	-	-	-	-	-	-	-	-
003 KUTUH	-	-	-	-	-	-	-	-
004 BENOA	-	-	-	-	-	-	-	-
005 TANJUNG BENOA	-	-	-	-	-	-	-	-
006 JIMBARAN	-	-	-	-	-	-	-	-
JUMLAH	2018	-	-	-	-	-	-	-
	2017	-	-	-	-	-	-	-
	2016	-	-	-	-	-	-	-

Sumber : Perbekel/Lurah.

LANJUTAN TABEL 6.3

Desa/Kelurahan	Lainnya		Jumlah		
	Jumlah	Tenaga Kerja	Jumlah	Tenaga Kerja	
(1)	(18)	(19)	(20)	(21)	
001 PECATU	-	-	-	-	
002 UNGASAN	-	-	-	-	
003 KUTUH	-	-	-	-	
004 BENOA	-	-	-	-	
005 TANJUNG BENOA	-	-	-	-	
006 JIMBARAN	2	14	3	32	
JUMLAH	2018	2	14	3	32
	2017	2	11	3	28
	2016	2	11	3	28

Sumber : Perbekel/Lurah.

INDUSTRI, PERTAMBANGAN, ENERGI DAN KONSTRUKSI

**TABEL 6.4 BANYAKNYA INDUSTRI KERAJINAN RUMAHTANGGA
MENURUT KELOMPOK INDUSTRI DAN JUMLAH
TENAGA KERJA KEADAAN AKHIR TAHUN 2018**

Desa/Kelurahan	Makanan		Tekstil		Kayu		Kertas	
	Jumlah	Tenaga Kerja	Jumlah	Tenaga Kerja	Jumlah	Tenaga Kerja	Jumlah	Tenaga Kerja
(1)	(2)	(3)	(4)	(5)	(6)	(7)	(8)	(9)
001 PECATU	-	-	-	-	-	-	-	-
002 UNGASAN	-	-	-	-	-	-	-	-
003 KUTUH	-	-	-	-	-	-	-	-
004 BENOA	-	-	-	-	-	-	-	-
005 TANJUNG BENOA	-	-	-	-	-	-	-	-
006 JIMBARAN	-	-	-	-	-	-	-	-
JUMLAH	2018	-	-	-	-	-	-	-
	2017	-	-	-	-	-	-	-
	2016	-	-	-	-	-	-	-

Sumber : Perbekel/Lurah.

INDUSTRI, PERTAMBANGAN, ENERGI DAN KONSTRUKSI

LANJUTAN TABEL 6.4

Desa/Kelurahan	Kimia		Logam		Galian		Besi & Baja	
	Jumlah	Tenaga Kerja	Jumlah	Tenaga Kerja	Jumlah	Tenaga Kerja	Jumlah	Tenaga Kerja
(1)	(10)	(11)	(12)	(13)	(14)	(15)	(16)	(17)
001 PECATU	-	-	-	-	-	-	3	6
002 UNGASAN	-	-	-	-	-	-	3	14
003 KUTUH	-	-	-	-	-	-	1	3
004 BENOA	-	-	-	-	-	-	1	4
005 TANJUNG BENOA	-	-	-	-	-	-	-	-
006 JIMBARAN	-	-	-	-	-	-	2	5
JUMLAH	2018	-	-	-	-	-	10	32
	2017	-	-	-	-	-	10	32
	2016	-	-	-	-	-	10	32

Sumber : Perbekel/Lurah.

LANJUTAN TABEL 6.4

Desa/Kelurahan	Lainnya		Jumlah	
	Jumlah	Tenaga Kerja	Jumlah	Tenaga Kerja
(1)	(18)	(19)	(20)	(21)
001 PECATU	84	120	87	126
002 UNGASAN	108	147	111	161
003 KUTUH	6	18	7	21
004 BENOA	36	143	37	147
005 TANJUNG BENOA	9	17	9	17
006 JIMBARAN	98	379	100	384
JUMLAH	2018	341	824	351
	2017	341	812	351
	2016	341	812	351

Sumber : Perbekel/Lurah.

INDUSTRI, PERTAMBANGAN, ENERGI DAN KONSTRUKSI

**TABEL 6.5 JUMLAH PERUSAHAAN DAN TENAGA KERJA BAHAN
GALIAN MENURUT JENISNYA KEADAAN AKHIR
TAHUN 2018**

Desa/Kelurahan	Batu Padas		Kerikil/Koral		Batu Kali	
	Jumlah	Tenaga Kerja	Jumlah	Tenaga Kerja	Jumlah	Tenaga Kerja
(1)	(2)	(3)	(4)	(5)	(6)	(7)
001 PECATU	-	-	-	-	-	-
002 UNGASAN	-	-	-	-	-	-
003 KUTUH	-	-	-	-	-	-
004 BENOA	-	-	-	-	-	-
005 TANJUNG BENOA	-	-	-	-	-	-
006 JIMBARAN	-	-	-	-	-	-
JUMLAH	2018	-	-	-	-	-
	2017	-	-	-	-	-
	2016	-	-	-	-	-

Sumber : Perbekel/Lurah.

LANJUTAN TABEL 6.5

Desa/Kelurahan	Pasir		Tanah Liat		Batu Kapur	
	Jumlah	Tenaga Kerja	Jumlah	Tenaga Kerja	Jumlah	Tenaga Kerja
(1)	(8)	(9)	(10)	(11)	(12)	(13)
001 PECATU	-	-	-	-	-	-
002 UNGASAN	-	-	-	-	-	-
003 KUTUH	-	-	-	-	-	-
004 BENOA	-	-	-	-	-	-
005 TANJUNG BENOA	-	-	-	-	-	-
006 JIMBARAN	-	-	-	-	-	-
JUMLAH	2018	-	-	-	-	-
	2017	-	-	-	-	-
	2016	-	-	-	6	52

Sumber : Perbekel/Lurah.

**TABEL 6.6 BANYAKNYA USAHA JASA PERORANGAN/
RUMAHTANGGA MENURUT JENISNYA KEADAAN
AKHIR TAHUN 2018**

Desa/Kelurahan	Jenis Jasa Perorangan/Rumahtangga					
	Tukang Batu	Tukang Photo	Tukang Listrik	Tukang Sol	Tukang Patri	
(1)	(2)	(3)	(4)	(5)	(6)	
001 PECATU	-	23	4	-	-	
002 UNGASAN	-	-	2	-	-	
003 KUTUH	-	-	1	-	-	
004 BENOA	-	5	7	4	-	
005 TANJUNG BENOA	-	1	3	1	-	
006 JIMBARAN	-	4	7	2	-	
JUMLAH	2018	-	33	24	7	-
	2017	-	33	24	7	-
	2016	-	33	24	7	-

Sumber : Perbekel/Lurah.

LANJUTAN TABEL 6.6

Desa/Kelurahan	Jenis Jasa Perorangan/Rumahtangga					
	Tukang Cukur	Tukang Accu	Tukang Pijat	Tukang TV	Tukang Jam	
(1)	(7)	(8)	(9)	(10)	(11)	
001 PECATU	3	1	-	1	-	
002 UNGASAN	3	1	-	1	1	
003 KUTUH	-	-	-	1	-	
004 BENOA	4	2	5	4	2	
005 TANJUNG BENOA	2	-	4	2	1	
006 JIMBARAN	4	2	5	6	-	
JUMLAH	2018	16	6	14	15	4
	2017	16	6	14	15	4
	2016	16	6	14	15	4

Sumber : Perbekel/Lurah.

LANJUTAN TABEL 6.6

Desa/Kelurahan		Jenis Jasa Perorangan/Rumahtangga				
		Tukang Alat Kantor	Tukang Sepeda Motor	Tukang Jahit	Tukang Cuci Kendaraan	Tukang Semir
(1)		(12)	(13)	(14)	(15)	(16)
001	PECATU	-	5	5	3	-
002	UNGASAN	-	4	4	4	-
003	KUTUH	-	3	2	1	-
004	BENOA	-	11	8	5	-
005	TANJUNG BENOA	-	3	7	2	-
006	JIMBARAN	-	12	9	7	-
JUMLAH						
	2018	-	38	35	22	-
	2017	-	38	35	22	-
	2016	-	38	35	22	-

Sumber : Perbekel/Lurah.

LANJUTAN TABEL 6.6

Desa/Kelurahan	Jenis Jasa Perorangan/Rumahtangga			
	Tukang Mobil	Tukang Sepeda	Tukang Salon	
(1)	(17)	(18)	(19)	
001 PECATU	2	1	3	
002 UNGASAN	2	1	5	
003 KUTUH	-	-	-	
004 BENOA	6	-	11	
005 TANJUNG BENOA	2	-	4	
006 JIMBARAN	8	-	9	
JUMLAH	2018	20	2	32
	2017	20	2	27
	2016	20	2	27

Sumber : Perbekel/Lurah.



7

Perdagangan

Trade



PENJELASAN TEKNIS

1. Pasar adalah tempat bertemunya pembeli dan penjual untuk menjual dan membeli barang atau jasa. Lalu art pasar adalah suatu tempat pada waktu tertentu para penjual dan pembeli dapat bertemu guna melakukan transaksi jual beli barang.
2. Koperasi adalah organisasi bisnis yang dimiliki dan dioperasikan oleh orang-seorang demi kepentingan bersama. Koperasi melandaskan kegiatan berdasarkan prinsip gerakan ekonomi rakyat yang berdasarkan asas kekeluargaan.
3. Penggilingan Padi atau Rice Milling Unit adalah seperangkat lengkap alat yang digerakkan tenaga mesin untuk menggiling padi atau gabah menjadi beras sosoh.
4. Koperasi Unit Desa adalah suatu Koperasi serba usaha yang beranggotakan penduduk desa dan berlokasi di daerah pedesaan, daerah kerjanya biasanya mencakup satu wilayah kecamatan. Pembentukan KUD ini merupakan penyatuan dari beberapa Koperasi pertanian yang kecil dan banyak jumlahnya di pedesaan.

TECHNICAL NOTES

1. *The market is where buyers and sellers meet to sell and buy goods or services. Then the meaning of the market is a place at a certain time the sellers and buyers can meet in order to make a sale and purchase of goods.*
2. *A cooperative is a business organization owned and operated by a person for the common good. The cooperative is based on the principle of the people's economic movement based on the principle of kinship.*
3. *Rice Milling Unit is a complete set of machine-powered tools to grind rice or grain into sosoh rice.*
4. *Village Unit Cooperative is a cooperative all-round business that consists of villagers and located in rural areas, the working area usually includes a district area. The establishment of this KUD is the unification of several small agricultural cooperatives and many in the countryside.*

TABEL 7.1 BANYAKNYA TEMPAT PEMASARAN/PASAR MENURUT DESA/KELURAHAN KEADAAN AKHIR TAHUN 2018

Desa/Kelurahan	Pasar					
	Umum	Hewan	Kelompok Pertokoan	Lainnya	Jumlah	
(1)	(2)	(3)	(5)	(6)	(7)	
001 PECATU	2	-	-	-	2	
002 UNGASAN	2	-	-	-	2	
003 KUTUH	-	-	-	-	0	
004 BENOA	5	-	5	-	10	
005 TANJUNG BENOA	1	-	-	-	1	
006 JIMBARAN	6	-	6	-	12	
JUMLAH	2018	16	-	11	-	27
	2017	16	-	11	-	27
	2016	14	-	8	-	22

Sumber : Perbekel/Lurah.

PERDAGANGAN

TABEL 7.2 BANYAKNYA USAHA KOPERASI DIRINCI MENURUT DESA/KELURAHAN KEADAAN AKHIR TAHUN 2018

Desa/Kelurahan	K U D		Non K U D					
			Simpan Pinjam		D e s a		Fungsional	
	Jumlah	Anggota	Jumlah	Anggota	Jumlah	Anggota	Jumlah	Anggota
(1)	(2)	(3)	(4)	(5)	(6)	(7)	(8)	(9)
001 PECATU	1	929	5	1 084	-	-	-	-
002 UNGASAN	-	-	9	894	-	-	-	-
003 KUTUH	-	-	4	396	-	-	-	-
004 BENOA	-	-	9	1 356	-	-	-	-
005 TANJUNG BENOA	1	435	4	104	-	-	-	-
006 JIMBARAN	-	-	11	3 281	-	-	-	-
JUMLAH	2018	2	1 364	42	7 115	-	-	-
	2017	2	1 357	42	7 076	-	-	-
	2016	2	1 345	33	6 966	-	-	-

Sumber : Perbekel/Lurah.

LANJUTAN TABEL 7.2

Desa/Kelurahan	Non K U D					
	Non Fungsional		Lainnya		J u m l a h	
	Jumlah	Anggota	Jumlah	Anggota	Jumlah	Anggota
(1)	(10)	(11)	(12)	(13)	(14)	(15)
001 PECATU	-	-	-	-	5	1 084
002 UNGASAN	-	-	-	-	9	894
003 KUTUH	-	-	-	-	4	396
004 BENOA	-	-	-	-	9	1 356
005 TANJUNG BENOA	-	-	-	-	4	104
006 JIMBARAN	-	-	-	-	11	3 281
JUMLAH	2018	-	-	-	42	7 115
	2017	-	-	-	42	7 076
	2016	-	-	-	33	6 966

Sumber : Perbekel/Lurah.

PERDAGANGAN

TABEL 7.3 JUMLAH ANGGOTA KUD DAN JENIS USAHANYA MENURUT DESA/KELURAHAN KEADAAN AKHIR TAHUN 2018

Desa/Kelurahan	K U D			Jenis Usahanya			
	Jumlah	Anggota	R M U	Simpan Pinjam	K C K	Saprodi	Lainnya
(1)	(2)	(3)	(4)	(5)	(6)	(7)	(8)
001 PECATU	1	929	-	1	-	-	-
002 UNGASAN	-	-	-	-	-	-	-
003 KUTUH	-	-	-	-	-	-	-
004 BENOA	-	-	-	-	-	-	-
005 TANJUNG BENOA	1	435	-	1	-	-	-
006 JIMBARAN	-	-	-	-	-	-	-
JUMLAH	2018	2	1 364	-	2	-	-
	2017	2	1 357	-	2	-	-
	2016	2	1 345	-	2	-	-

Sumber : Perbekel/Lurah.



8

Hotel, Pariwisata, Transportasi dan Komunikasi

Hotel, Tourism, Transportation and Communication



PENJELASAN TEKNIS

1. Hotel adalah suatu bentuk bangunan, lambang, perusahaan atau badan usaha akomodasi yang menyediakan pelayanan jasa penginapan, penyedia makanan dan minuman serta fasilitas jasa lainnya dimana semua pelayanan itu diperuntukkan bagi masyarakat umum, baik mereka yang bermalam di hotel tersebut ataupun mereka yang hanya menggunakan fasilitas tertentu yang dimiliki hotel itu.
2. Kendaraan bermotor adalah kendaraan yang digerakkan oleh peralatan teknik untuk pergerakannya, dan digunakan untuk transportasi darat. Termasuk dalam pengertian kendaraan bermotor adalah kereta gandengan atau kereta tempelan yang dirangkaikan dengan kendaraan bermotor sebagai penariknya.
3. Kendaraan tidak termotor adalah kendaraan yang tidak dilengkapi dengan motor penggerak, tetapi digerakkan dengan tenaga manusia seperti sepeda, becak, atau digerakkan dengan tenaga hewan seperti delman yang dilengkapi dengan 4 roda, sado, cidomo (singkatan dari cikal dokar mobil) yang ditarik dengan tenaga kuda ataupun gerobak yang ditarik oleh kerbau, sapi, kambing ataupun manusia (contohnya angkong).

TECHNICAL NOTES

1. *The hotel is a form of building, symbol, accommodaton company or company providing lodging services, food and beverage providers and other service facilites where all services are intended for the general public, whether they are staying at the hotel or those who only use Certain facilites owned by the hotel.*
2. *Motor vehicles are vehicles that are driven by technical equipment for their movement, and are used for land transportaton. ... Included in the defniton of a motor vehicle is a trailer or a buggy carriage coupled with a motor vehicle as towing.*
3. *Non-motorized vehicle is a vehicle not equipped with a propulsion motor, but driven by human power such as bicycles, tricycles, or power-driven vehicles such as a delman equipped with 4 wheels, sado, cidomo (abbreviaton of car dummy leters) drawn with Horsepower or carts drawn by buffaloes, catle, goats or humans (for example rickshaws).*

HOTEL, PARIWISATA, TRANSPORTASI DAN KOMUNIKASI

**TABEL 8.1 BANYAKNYA HOTEL BINTANG DAN MELATI
KEADAAN AKHIR TAHUN 2018**

Desa/Kelurahan	Hotel Bintang					Hotel Melati	
	Satu	Dua	Tiga	Empat	Lima		
(1)	(2)	(3)	(4)	(5)	(6)	(7)	
001 PECATU	-	-	8	-	1	54	
002 UNGASAN	-	-	1	-	1	21	
003 KUTUH	-	-	1	-	-	8	
004 BENOA	-	2	5	2	14	94	
005 TANJUNG BENOA	-	3	3	7	8	65	
006 JIMBARAN	-	1	2	3	9	87	
JUMLAH	2018	-	6	20	12	33	329
	2017	-	6	20	12	33	324
	2016	-	6	20	12	33	324

Sumber : Koordinator Statistik Kecamatan.

**TABEL 8.2 BANYAKNYA TENAGA KERJA HOTEL BINTANG
DAN MELATI KEADAAN AKHIR TAHUN 2018**

Desa/Kelurahan	Hotel Bintang					Hotel Melati	
	Satu	Dua	Tiga	Empat	Lima		
(1)	(2)	(3)	(4)	(5)	(6)	(7)	
001 PECATU	-	-	188	-	162	306	
002 UNGASAN	-	-	39	-	147	192	
003 KUTUH	-	-	14	-	-	15	
004 BENOA	-	201	572	249	6 597	502	
005 TANJUNG BENOA	-	189	105	137	1 325	86	
006 JIMBARAN	-	139	138	139	2 621	287	
JUMLAH	2018	-	529	1 056	525	10 852	1 388
	2017	-	524	1 052	520	10 848	1 363
	2016	-	524	1 052	520	10 848	1 363

Sumber : Koordinator Statistik Kecamatan.

**TABEL 8.3 PANJANG JALAN MENURUT JENIS JALAN
KEADAAN AKHIR TAHUN 2018**

Desa/Kelurahan	Jenis Jalan (Km)			Jumlah Jembatan	
	Aspal	Diperkeras	Tanah		
(1)	(2)	(3)	(4)	(5)	
001 PECATU	26	4	-	4	
002 UNGASAN	7	-	-	4	
003 KUTUH	11	2	-	4	
004 BENOA	13	4	-	3	
005 TANJUNG BENOA	4	-	-	-	
006 JIMBARAN	20	4	-	6	
JUMLAH	2018	81	14	-	21
	2017	77	13	-	21
	2016	77	13	-	21

Sumber : Perbekel/Lurah.

**TABEL 8.4 BANYAKNYA KENDARAAN BERMOTOR MENURUT
JENISNYA KEADAAN AKHIR TAHUN 2018**

Desa/Kelurahan	Jenis Kendaraan Bermotor							
	Sepeda Motor	Taxi/ Sedan	Bemo Roda 4	Mini Bus/Bus	Truk	Pick-Up	Mobil Lainnya	
(1)	(2)	(3)	(4)	(5)	(6)	(7)	(8)	
001 PECATU	471	59	4	-	24	18	-	
002 UNGASAN	643	32	6	-	21	21	-	
003 KUTUH	537	8	10	-	8	3	-	
004 BENOA	5 959	1 254	9	12	185	36	-	
005 TANJUNG BENOA	577	85	9	17	26	12	-	
006 JIMBARAN	2 796	174	8	29	38	29	-	
JUMLAH	2018	10 983	1 612	46	58	302	119	-
	2017	10 962	1 607	46	58	304	119	-
	2016	10 945	1 600	46	58	307	114	-

Sumber : Perbekel/Lurah.

HOTEL, PARIWISATA, TRANSPORTASI DAN KOMUNIKASI

**TABEL 8.5 BANYAKNYA KENDARAAN TIDAK BERMOTOR DIRINCI
MENURUT JENISNYA KEADAAN AKHIR TAHUN 2018**

Desa	Jenis Kendaraan Tidak Bermotor				
	Gerobak Hewan	Delman/ Dokar	Becak	Sepeda	Lainnya
(1)	(2)	(3)	(4)	(5)	(6)
001 PECATU	-	-	-	678	-
002 UNGASAN	-	-	-	997	-
003 KUTUH	-	-	-	379	-
004 BENOA	-	-	-	1 637	-
005 TANJUNG BENOA	-	-	-	395	-
006 JIMBARAN	-	-	-	1 816	-
JUMLAH	2018	-	-	-	5 902
	2017	-	-	-	5 910
	2016	-	-	-	6 210

Sumber : Perbekel/Lurah.

**TABEL 8.6 BANYAKNYA PERAHU/KAPAL MOTOR YANG DIPAKAI
ANGKUTAN UMUM KEADAAN AKHIR TAHUN 2018**

Desa/Kelurahan		Perahu/Kapal Motor				Jumlah
		Perahu Motor	Perahu Tak Bermotor	Kapal	Lainnya	
(1)		(2)	(3)	(4)	(5)	(6)
001	PECATU	-	-	-	-	-
002	UNGASAN	-	-	-	-	-
003	KUTUH	-	-	-	-	-
004	BENOA	38	19	-	6	63
005	TANJUNG BENOA	65	64	-	8	137
006	JIMBARAN	46	51	-	15	112
JUMLAH						
	2018	149	134	-	29	312
	2017	149	134	-	29	312
	2016	149	134	-	29	312

Sumber : Perbekel/Lurah.

HOTEL, PARIWISATA, TRANSPORTASI DAN KOMUNIKASI

**TABEL 8.7 BANYAKNYA SARANA KOMUNIKASI MENURUT
JENISNYA KEADAAN AKHIR TAHUN 2018**

Desa/Kelurahan	Sarana Komunikasi							
	Kantor Pos	Pos Pembantu	Kantor Telepon	Kantor Telegram	TV	Radio	Telepon	
(1)	(2)	(3)	(4)	(5)	(6)	(7)	(8)	
001 PECATU	-	-	-	-	1 180	1 201	439	
002 UNGASAN	-	1	-	-	1 189	1 101	487	
003 KUTUH	-	-	-	-	643	501	36	
004 BENOA	-	1	-	-	2 335	1 782	3 672	
005 TANJUNG BENOA	-	-	-	-	669	604	326	
006 JIMBARAN	-	2	-	-	21 393	1 355	3 054	
JUMLAH	2018	-	4	-	-	27 409	6 544	8 014
	2017	-	4	-	-	27 395	6 555	8 016
	2016	-	4	-	-	27 378	6 559	8 019

Sumber : Perbekel/Lurah.



9

Keuangan

Financial



PENJELASAN TEKNIS

1. Bank (pengucapan bahasa Indonesia: [bang]) adalah sebuah lembaga intermediasi keuangan umumnya didirikan dengan kewenangan untuk menerima simpanan uang, meminjamkan uang, dan menerbitkan promes atau yang dikenal sebagai banknote. Kata bank berasal dari bahasa Italia banca berarti tempat penukaran uang.
2. Bank milik swasta nasional, Bank milik swasta nasional merupakan bank yang seluruh atau sebagian besar sahamnya dimiliki oleh swasta nasional, sehingga keuntungannya menjadi milik swasta pula. Contoh bank milik swasta nasional antara lain Bank Central Asia, Bank Lippo, Bank Mega, Bank Danamon, Bank Bumi Putra, Bank Internasional Indonesia, Bank Niaga, dan Bank Universal.
3. Bank milik asing merupakan cabang dari bank yang ada di luar negeri, atau seluruh sahamnya dimiliki oleh pihak asing (luar negeri). Contoh bank milik asing antara lain ABN AMRO Bank, American Express Bank, Bank of America, Bank of Tokyo, Bangkok Bank, City Bank, Hongkong Bank, dan Deutsche Bank.

TECHNICAL NOTES

1. *Bank (Indonesian pronunciation: [bang]) is a financial intermediary institution generally established with the authority to receive deposits of money, lend money, and issue promissory notes or banknotes. The word bank comes from Italian banca means a money changer.*
2. *A national-owned private bank, a national private-owned Bank is a bank that is wholly or partly owned by a national private sector, so that its profits become private property as well. Examples of national private banks include Bank Central Asia, Bank Lippo, Bank Mega, Bank Danamon, Bank Bumi Putra, Bank Internasional Indonesia, Bank Niaga and Bank Universal.*
3. *A foreign-owned bank is a branch of an existing bank overseas, or all of its shares are owned by a foreign party (abroad). Examples of foreign-owned banks include ABN AMRO Bank, American Express Bank, Bank of America, Bank of Tokyo, Bangkok Bank, City Bank, Hongkong Bank, and Deutsche Bank.*

**TABEL 9.1 BANYAKNYA BANK MENURUT JENISNYA
KEADAAN AKHIR TAHUN 2018**

Desa/Kelurahan	Jenis Bank				
	Pemerintah	Daerah	Swasta	LPD	
	(1)	(2)	(4)	(6)	(8)
001	PECATU	-	-	-	1
002	UNGASAN	-	1	1	1
003	KUTUH	-	-	-	1
004	BENOA	1	1	5	3
005	TANJUNG BENOA	-	-	-	2
006	JIMBARAN	1	-	2	1
JUMLAH	2018	2	2	8	9
	2017	2	2	8	9
	2016	2	2	8	9

Sumber : Perbekel/Lurah.

DATA

MENCERDASKAN BANGSA

— Enlighten The Nation —



**BADAN PUSAT STATISTIK
KABUPATEN BADUNG**
BPS - Statistics of Badung Regency
Jln. Raya Darsamaba, Abiansemal, Badung
Telp. (0361) 8441616, Fax. (0361) 8441717
Homepage: <http://badungkab.bps.go.id>
E-mail: bps5103@bps.go.id

